

ADOZIONE

delibera Consiglio Comunale

n.ro 12

data 17/04/2024

MODIFICA

a seguito di

si

no

osservazioni

ADOZIONE

delibera Consiglio Comunale

n.ro 47

data 18/11/2024

MODIFICA

a seguito di

si

no

osservazioni

APPROVAZIONE

delibera Consiglio Comunale

n.ro _____

data _____



COMUNE DI PONTERANICA

Provincia di Bergamo

PGT

REVISIONE 2023

PIANO DELLE REGOLE

NUCLEI DI ANTICA FORMAZIONE

CASTELLO DELLA MORETTA

schede edifici

SCALA

ARCHITETTO MARCO LAMERI | info@lameri.net

24122 Alzano Lombardo | via Lombardia 18

M +39 339.2826598

Con:

OKAM studio

Arch. Michele Bonetti | Arch. Luca Cerinza Pettreca

Arch. Emanuele Munaretto | Arch. Claudio Rossi

ARCH. ANDREA DE MATTEIS

DOTT. EDOARDO LAMERI

Valutazione Ambientale Strategica

STUDIO DRYOS

DOTT. ANGELO GHIRELLI | info@dryos.com

DOTT. MARCELLO MANARA | info@dryos.com

24121 Bergamo | via Martiri di Cefalonia, 4

M +39 035.0296112

Studio di gestione del rischio idraulico

DOTT. CORRADO REGUZZI | reguzzi@reguzzi.it

24018 Villa d'Almè | via Ventolosa 2

M +39 035.638222

NOVEMBRE 2023

DICEMBRE 2024

N.7

ELABORATO PREDISPOSTO INTEGRANDO (A SEGUITO DELL'AMPLIAMENTO DEL PERIMETRO DEI NAF DA PARTE DEL PARCO DEI COLLI) LE SCHEDE DELLA VARIANTE 1 AL PGT REDATTE DALL' ARCH. MARCO A. PERLETTI

Edificio CA1



Aerofotogrammetrico

scala 1:2.000



Ortofotografia

scala 1:2.000



Fotografia 1



Fotografia 2

Edificio CA1

UBICAZIONE:	via Castello n. -
PROPRIETA':	proprietà parrocchiale
TIPOLOGIA DELL'EDIFICIO:	caposaldo
NUMERO PIANI FUORI TERRA:	1
DESTINAZIONE D'USO PIANO TERRA:	luogo di culto
DESTINAZIONE D'USO PIANI SUPERIORI:	-
UNITA' ABITATIVE PRESENTI:	-
GRADO DI CONSERVAZIONE:	buono
TIPOLOGIA DI INTERVENTO:	tipologia 1 - conservativa

ANNOTAZIONI GENERALI		SOGLIE STORICHE	
	edificio appartenente alla dorsale	presente nella mappa Vincolo Idrogeologico agg. anno 1923	<input checked="" type="checkbox"/>
	recupero sottotetto a fini abitativi	presente nel Programma di Fabbricazione anno 1967	<input type="checkbox"/>
	recupero sottotetto a fini abitativi con soprizzo (≤ 70 cm)	presente nell'aerofotogrammetrico anno 2007	<input type="checkbox"/>

ELEMENTI EDILIZI	STATO ATTUALE	C	PRESCRIZIONI	INDICAZIONI	ART.
zoccolatura	intonaco grigio scuro	<input type="radio"/>			
cornici aperture	pietra naturale	<input type="radio"/>			
serramenti	legno naturale	<input type="radio"/>			
oscuranti	-				
avvolgibili	-				
paraste/modanature	-				
griglie	metallo grezzo	<input type="radio"/>			
superfici murarie	intonaco grezzo	<input type="radio"/>			
balconi/logge	-				
barriere/balaustre	-				
cornicioni/marcapiani	-				
gronda	legno naturale	<input type="radio"/>			
copertura e lattonomie	tegole in laterizio	<input type="radio"/>			
pavimentazioni esterne	pietra naturale	<input type="radio"/>			
recinzioni	-				

ANNOTAZIONI PARTICOLARI:

edificio soggetto a tutela ai sensi della legge 1089/1939 (fonte: Piano Territoriale di Coordinamento del Parco dei Colli di Bergamo)

LEGENDA SOGLIE STORICHE:

- primo rilievo planimetrico dell'edificio
 differente configurazione planimetrica rispetto alla soglia storica precedente

C - VALUTAZIONI DI CONFORMITA':

- conforme
 conforme, subordinato al rispetto delle prescrizioni/indicazioni delle NTA
 non conforme, ma eventualmente consentito dal parere favorevole della Commissione Paesaggio
 non conforme

Edificio CA2

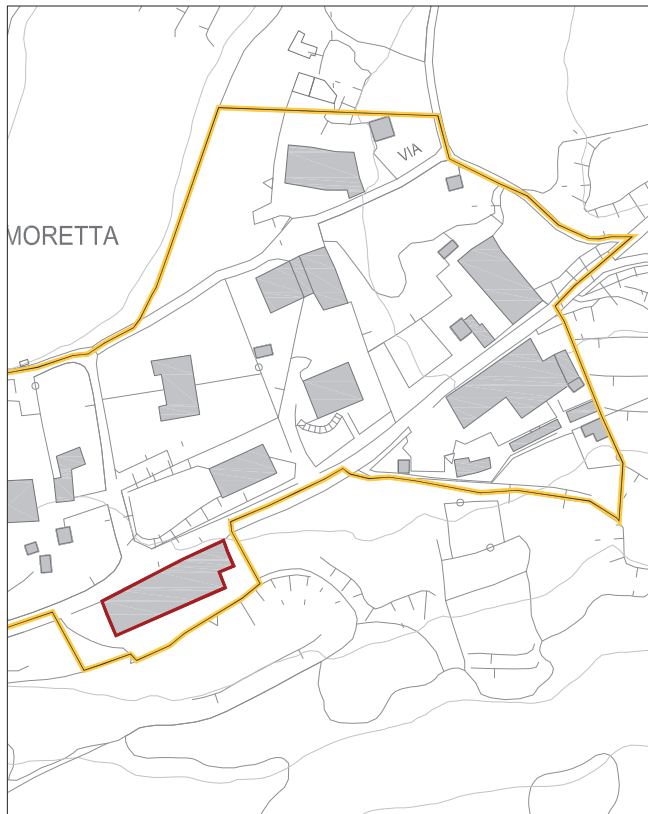

Aerofotogrammetrico

scala 1:2.000

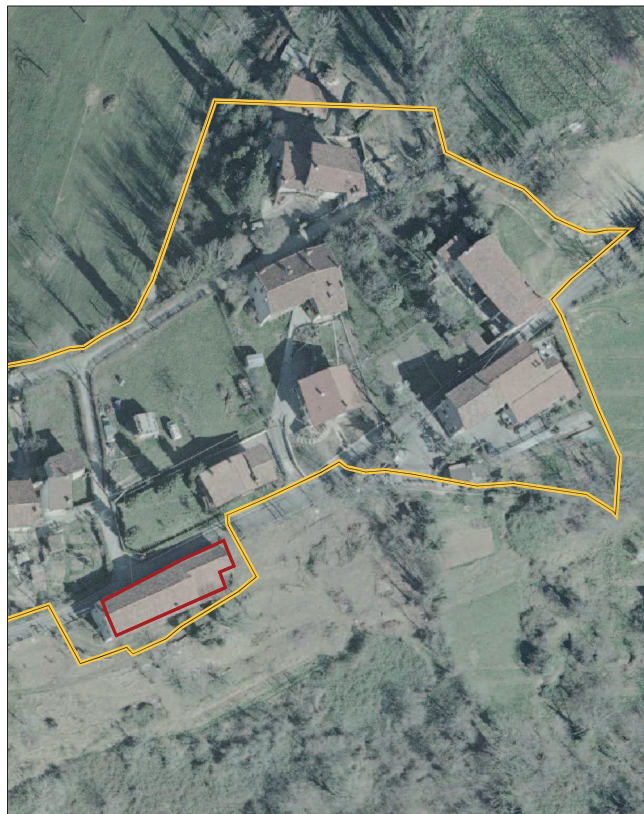

Ortofotografia

scala 1:2.000



Fotografia 1



Fotografia 2



Edificio CA2

UBICAZIONE:	via Castello n. 38
PROPRIETA':	proprietà privata
TIPOLOGIA DELL'EDIFICIO:	blocco isolato
NUMERO PIANI FUORI TERRA:	2
DESTINAZIONE D'USO PIANO TERRA:	residenziale
DESTINAZIONE D'USO PIANI SUPERIORI:	residenziale
UNITA' ABITATIVE PRESENTI:	-
GRADO DI CONSERVAZIONE:	mediocre
TIPOLOGIA DI INTERVENTO:	tipologia 1 - conservativa

ANNOTAZIONI GENERALI		SOGLIE STORICHE	
	edificio appartenente alla dorsale	presente nella mappa Vincolo Idrogeologico agg. anno 1923	
	recupero sottotetto a fini abitativi	presente nel Programma di Fabbricazione anno 1967	
	recupero sottotetto a fini abitativi con sopralzo (≤ 70 cm)	presente nell'aerofotogrammetrico anno 2007	

ELEMENTI EDILIZI	STATO ATTUALE	C	PRESCRIZIONI	INDICAZIONI	ART.
zoccolatura	-				
cornici aperture	pietra naturale	⊖	conservare	cfr. norme materiali lapidei	3.2
serramenti	legno marrone scuro	●	uniformare alla tavolozza		3.3
oscuranti	legno marrone scuro	●	uniformare alla tavolozza		3.4
avvolgibili	-				
paraste/modanature	-				
griglie	metallo grezzo	●	uniformare alla tavolozza		3.8
superfici murarie	intonaco grezzo	●	uniformare alla tavolozza		3.1
	pietra naturale	⊖	conservare	cfr. norme materiali lapidei	3.2
balconi/logge	-				
barriere/balaustre	-				
cornicioni/marcapiani	-				
gronda	legno naturale	○			3.7
copertura e lattonerie	tegole in laterizio	⊖		cfr. norme lattonerie	3.5
pavimentazioni esterne	-				
recinzioni	metallo verde scuro	●	uniformare alla tavolozza		3.10
	rete metallica plastificata	●	cfr. norme recinzioni		3.10

LEGENDA SOGLIE STORICHE:

-  primo rilievo planimetrico dell'edificio
-  differente configurazione planimetrica rispetto alla soglia storica precedente

C - VALUTAZIONI DI CONFORMITA':

- conforme
- ⊖ conforme, subordinato al rispetto delle prescrizioni/indicazioni delle NTA
- non conforme, ma eventualmente consentito dal parere favorevole della Commissione Paesaggio
- non conforme

Edificio CA3

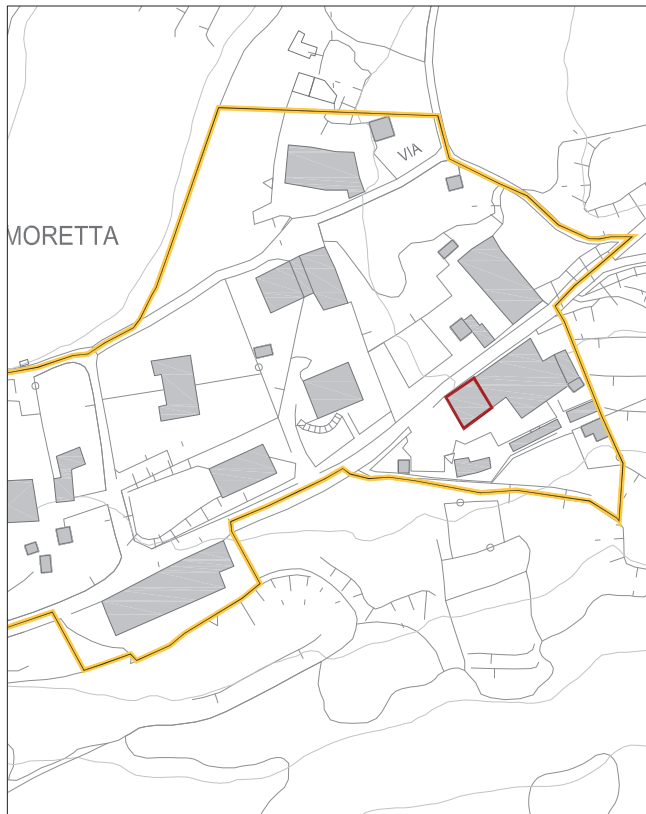

Aerofotogrammetrico

scala 1:2.000



Ortofotografia

scala 1:2.000



Fotografia 1



Fotografia 2

Edificio CA3

UBICAZIONE:	via Castello n. 40
PROPRIETA':	proprietà privata
TIPOLOGIA DELL'EDIFICIO:	blocco isolato
NUMERO PIANI FUORI TERRA:	3
DESTINAZIONE D'USO PIANO TERRA:	attività commerciale - residenziale
DESTINAZIONE D'USO PIANI SUPERIORI:	attività commerciale - residenziale
UNITA' ABITATIVE PRESENTI:	1
GRADO DI CONSERVAZIONE:	ottimo
TIPOLOGIA DI INTERVENTO:	tipologia 2 - manutentiva

ANNOTAZIONI GENERALI		SOGLIE STORICHE	
	edificio appartenente alla dorsale	presente nella mappa Vincolo Idrogeologico agg. anno 1923	<input checked="" type="checkbox"/>
	recupero sottotetto a fini abitativi	presente nel Programma di Fabbricazione anno 1967	<input type="checkbox"/>
	recupero sottotetto a fini abitativi con sopralzo (≤ 70 cm)	presente nell'aerofotogrammetrico anno 2007	<input type="checkbox"/>

ELEMENTI EDILIZI	STATO ATTUALE	C	PRESCRIZIONI	INDICAZIONI	ART.
zoccolatura	-				
cornici aperture	pietra naturale	⊖	conservare	cfr. norme materiali lapidei	3.2
serramenti	legno naturale	○			3.3
oscuranti	legno naturale	○			3.4
avvolgibili	PVC marrone scuro	●	sostituire con ante		3.4
paraste/modanature	-				
griglie	metallo grigio scuro	●	uniformare alla tavolozza		3.8
superfici murarie	intonaco giallo medio	●	uniformare alla tavolozza		3.1
	pietra naturale	⊖	conservare	cfr. norme materiali lapidei	3.2
balconi/logge	-				
barriere/balaustre	-				
cornicioni/marcapiani	-				
gronda	legno naturale	○			3.7
copertura e lattonerie	tegole in laterizio	⊖		cfr. norme lattonerie	3.5
pavimentazioni esterne	manto bituminoso	⊖		cfr. norme pav. esterne	3.6
recinzioni	-				

LEGENDA SOGLIE STORICHE:

- primo rilievo planimetrico dell'edificio
- differente configurazione planimetrica rispetto alla soglia storica precedente

C - VALUTAZIONI DI CONFORMITA':

- conforme
- ⊖ conforme, subordinato al rispetto delle prescrizioni/indicazioni delle NTA
- non conforme, ma eventualmente consentito dal parere favorevole della Commissione Paesaggio
- non conforme

Edificio CA3a

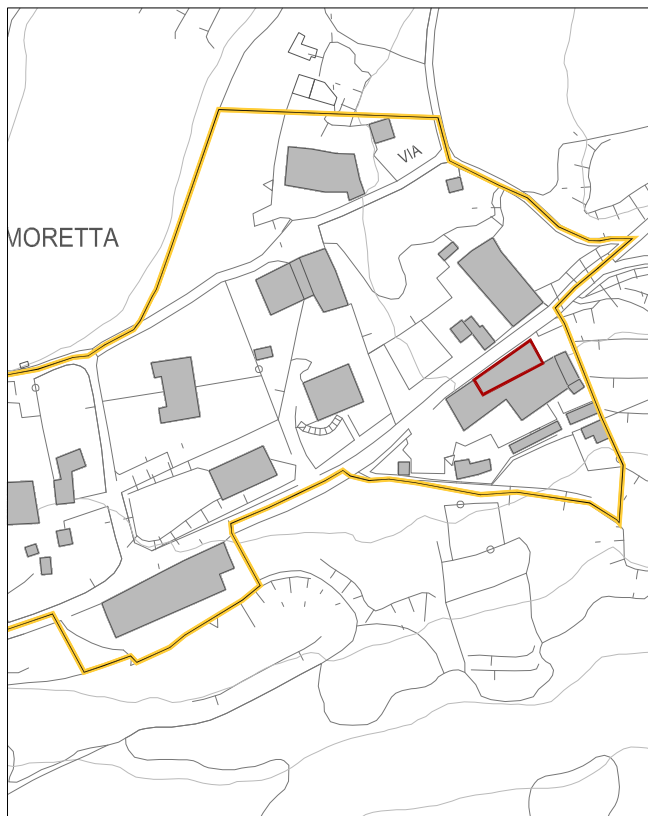

Aerofotogrammetrico

scala 1:2.000



Ortofotografia

scala 1:2.000



Fotografia 1



Fotografia 2

Edificio CA3a

UBICAZIONE:	via Castello n. 42
PROPRIETA':	proprietà privata
TIPOLOGIA DELL'EDIFICIO:	blocco isolato
NUMERO PIANI FUORI TERRA:	2
DESTINAZIONE D'USO PIANO TERRA:	attività commerciale - residenziale
DESTINAZIONE D'USO PIANI SUPERIORI:	attività commerciale - residenziale
UNITA' ABITATIVE PRESENTI:	1
GRADO DI CONSERVAZIONE:	ottimo
TIPOLOGIA DI INTERVENTO:	tipologia 2 - manutentiva

ANNOTAZIONI GENERALI		SOGLIE STORICHE	
	edificio appartenente alla dorsale	presente nella mappa Vincolo Idrogeologico agg. anno 1923	<input checked="" type="checkbox"/>
	recupero sottotetto a fini abitativi	presente nel Programma di Fabbricazione anno 1967	<input type="checkbox"/>
	recupero sottotetto a fini abitativi con sopralzo (≤ 70 cm)	presente nell'aerofotogrammetrico anno 2007	<input type="checkbox"/>

ELEMENTI EDILIZI	STATO ATTUALE	C	PRESCRIZIONI	INDICAZIONI	ART.
zoccolatura	-				
cornici aperture	pietra naturale	⊖	conservare	cfr. norme materiali lapidei	3.2
serramenti	legno naturale	○			3.3
oscuranti	legno naturale	○			3.4
avvolgibili	PVC marrone scuro	●	sostituire con ante		3.4
paraste/modanature	-				
griglie	metallo grigio scuro	●	uniformare alla tavolozza		3.8
superfici murarie	intonaco giallo medio	●	uniformare alla tavolozza		3.1
	pietra naturale	⊖	conservare	cfr. norme materiali lapidei	3.2
balconi/logge	-				
barriere/balaustre	-				
cornicioni/marcapiani	-				
gronda	legno naturale	○			3.7
copertura e lattonerie	tegole in laterizio	⊖		cfr. norme lattonerie	3.5
pavimentazioni esterne	pietra naturale	⊖		cfr. norme pav. esterne	3.6
recinzioni	-				

LEGENDA SOGLIE STORICHE:

- primo rilievo planimetrico dell'edificio
- differente configurazione planimetrica rispetto alla soglia storica precedente

C - VALUTAZIONI DI CONFORMITA':

- conforme
- ⊖ conforme, subordinato al rispetto delle prescrizioni/indicazioni delle NTA
- non conforme, ma eventualmente consentito dal parere favorevole della Commissione Paesaggio
- non conforme

Edificio CA3b

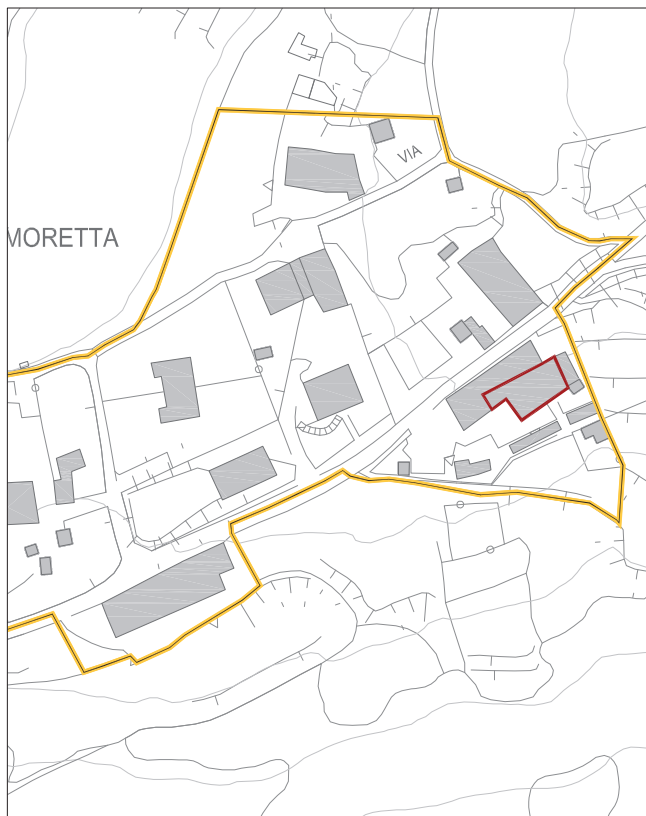

Aerofotogrammetrico

scala 1:2.000



Ortofotografia

scala 1:2.000



Fotografia 1

Edificio CA3b

UBICAZIONE:	via Castello n. 40
PROPRIETA':	proprietà privata
TIPOLOGIA DELL'EDIFICIO:	blocco isolato
NUMERO PIANI FUORI TERRA:	2
DESTINAZIONE D'USO PIANO TERRA:	attività commerciale - residenziale
DESTINAZIONE D'USO PIANI SUPERIORI:	attività commerciale - residenziale
UNITA' ABITATIVE PRESENTI:	1
GRADO DI CONSERVAZIONE:	ottimo
TIPOLOGIA DI INTERVENTO:	tipologia 3 - trasformativa

ANNOTAZIONI GENERALI		SOGLIE STORICHE	
	edificio appartenente alla dorsale	presente nella mappa Vincolo Idrogeologico agg. anno 1923	<input checked="" type="checkbox"/>
	recupero sottotetto a fini abitativi	presente nel Programma di Fabbricazione anno 1967	<input type="checkbox"/>
	recupero sottotetto a fini abitativi con sopralzo (≤ 70 cm)	presente nell'aerofotogrammetrico anno 2007	<input type="checkbox"/>

ELEMENTI EDILIZI	STATO ATTUALE	C	PRESCRIZIONI	INDICAZIONI	ART.
zoccolatura	intonaco grigio medio	●	uniformare alla tavolozza		3.1
cornici aperture	-				
serramenti	legno naturale	○			3.3
oscuranti	legno naturale	○			3.4
avvolgibili	-				
paraste/modanature	-				
griglie	-				
superfici murarie	intonaco giallo medio	●	uniformare alla tavolozza		3.1
	mattoni a vista	⊖	conservare		3.2
balconi/logge	-				
barriere/balaustre	-				
cornicioni/marcapiani	-				
gronda	legno naturale	○			3.7
copertura e lattonerie	tegole in laterizio	⊖		cfr. norme lattonerie	3.5
pavimentazioni esterne	manto bituminoso	⊖		cfr. norme pav. esterne	3.6
recinzioni	-				

LEGENDA SOGLIE STORICHE:

- primo rilievo planimetrico dell'edificio
- differente configurazione planimetrica rispetto alla soglia storica precedente

C - VALUTAZIONI DI CONFORMITA':

- conforme
- ⊖ conforme, subordinato al rispetto delle prescrizioni/indicazioni delle NTA
- non conforme, ma eventualmente consentito dal parere favorevole della Commissione Paesaggio
- non conforme

Edificio CA4

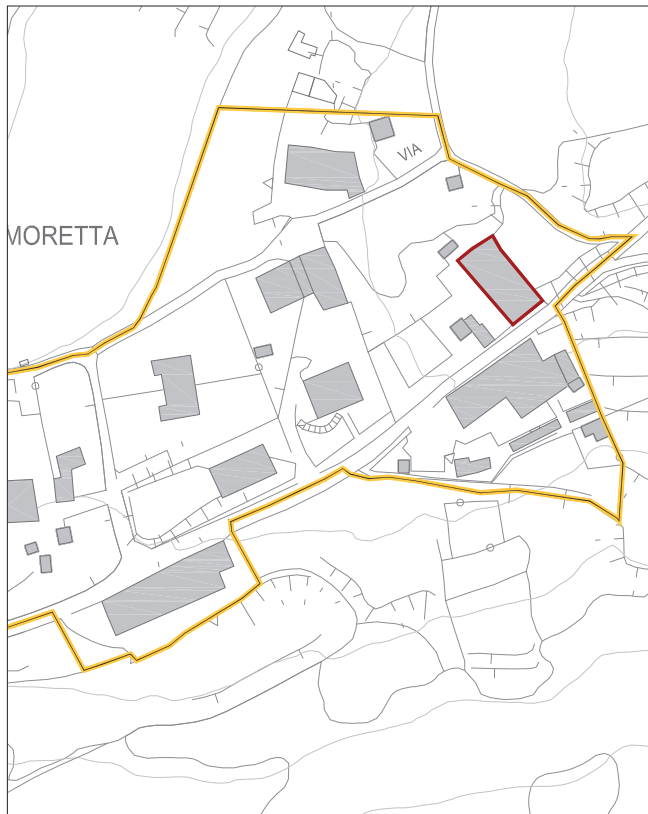

Aerofotogrammetrico

scala 1:2.000

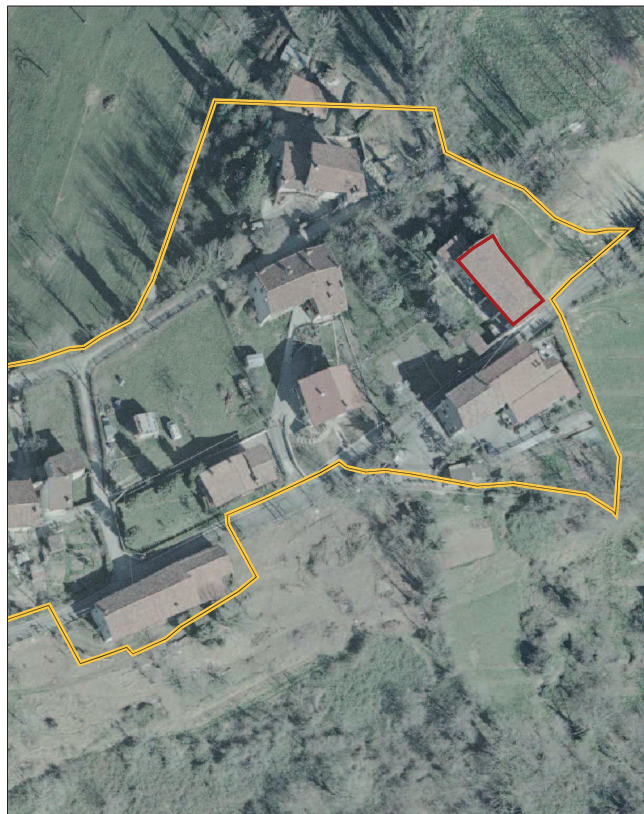

Ortofotografia

scala 1:2.000



Fotografia 1



Fotografia 2



Edificio CA4

UBICAZIONE:	via Castello n. 85
PROPRIETA':	proprietà privata
TIPOLOGIA DELL'EDIFICIO:	blocco isolato
NUMERO PIANI FUORI TERRA:	3
DESTINAZIONE D'USO PIANO TERRA:	residenziale
DESTINAZIONE D'USO PIANI SUPERIORI:	residenziale
UNITA' ABITATIVE PRESENTI:	1
GRADO DI CONSERVAZIONE:	mediocre
TIPOLOGIA DI INTERVENTO:	tipologia 1 - conservativa

ANNOTAZIONI GENERALI		SOGLIE STORICHE	
	edificio appartenente alla dorsale	presente nella mappa Vincolo Idrogeologico agg. anno 1923	
	recupero sottotetto a fini abitativi	presente nel Programma di Fabbricazione anno 1967	
	recupero sottotetto a fini abitativi con sopralzo (≤ 70 cm)	presente nell'aerofotogrammetrico anno 2007	

ELEMENTI EDILIZI	STATO ATTUALE	C	PRESCRIZIONI	INDICAZIONI	ART.
zoccolatura	-				
cornici aperture	pietra naturale	⊖	conservare	cfr. norme materiali lapidei	3.2
serramenti	legno naturale	○			3.3
	legno marrone chiaro	●	uniformare alla tavolozza		3.3
	legno marrone scuro	●	uniformare alla tavolozza		3.3
oscuranti	-				
avvolgibili	-				
paraste/modanature	-				
griglie	metallo grezzo	●	uniformare alla tavolozza		3.8
superfici murarie	pietra naturale	⊖	conservare	cfr. norme materiali lapidei	3.2
	mattoni a vista	⊖	conservare		3.2
balconi/logge	legno naturale	○			3.7
barriere/balaustre	legno naturale	○			3.8
cornicioni/marcapiani	-				
gronda	legno naturale	○			3.7
copertura e lattonerie	tegole in laterizio	⊖		cfr. norme lattonerie	3.5
pavimentazioni esterne	pietra naturale	⊖		cfr. norme pav. esterne	3.6
recinzioni	pietra naturale	⊖	conservare	cfr. norme materiali lapidei	3.10

LEGENDA SOGLIE STORICHE:

-  primo rilievo planimetrico dell'edificio
-  differente configurazione planimetrica rispetto alla soglia storica precedente

C - VALUTAZIONI DI CONFORMITA':

- conforme
- ⊖ conforme, subordinato al rispetto delle prescrizioni/indicazioni delle NTA
- non conforme, ma eventualmente consentito dal parere favorevole della Commissione Paesaggio
- non conforme

Edificio CA5

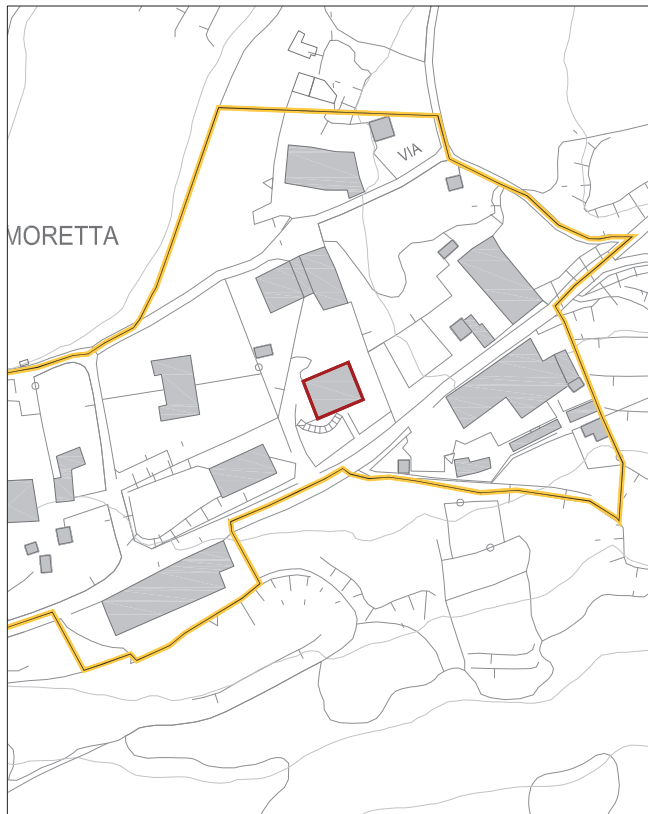

Aerofotogrammetrico

scala 1:2.000

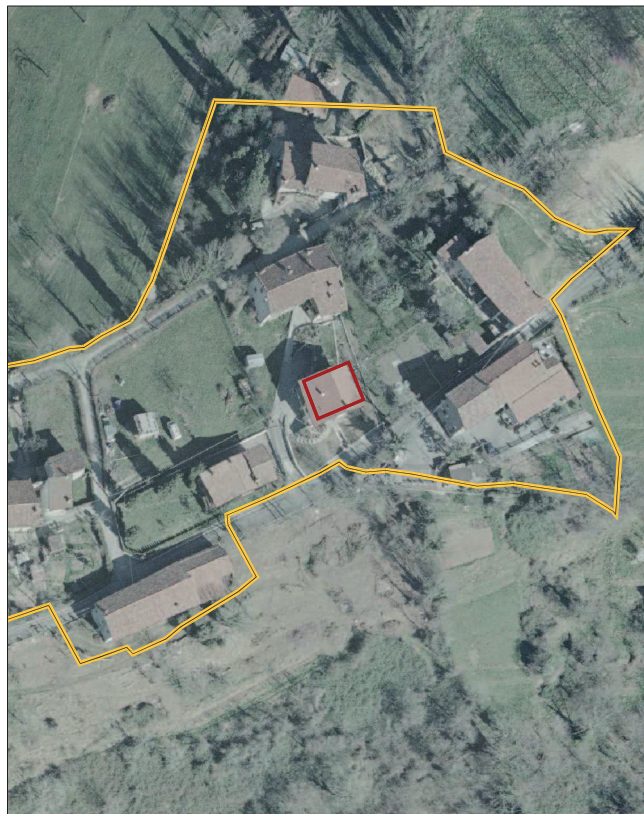

Ortofotografia

scala 1:2.000



Fotografia 1

Fotografia 2

Edificio CA5

UBICAZIONE:	via Castello n. 83
PROPRIETA':	proprietà privata
TIPOLOGIA DELL'EDIFICIO:	blocco isolato
NUMERO PIANI FUORI TERRA:	2
DESTINAZIONE D'USO PIANO TERRA:	residenziale - box
DESTINAZIONE D'USO PIANI SUPERIORI:	residenziale
UNITA' ABITATIVE PRESENTI:	1
GRADO DI CONSERVAZIONE:	ottimo
TIPOLOGIA DI INTERVENTO:	tipologia 3 - trasformativa

ANNOTAZIONI GENERALI		SOGLIE STORICHE	
	edificio appartenente alla dorsale	presente nella mappa Vincolo Idrogeologico agg. anno 1923	
	recupero sottotetto a fini abitativi	presente nel Programma di Fabbricazione anno 1967	
	recupero sottotetto a fini abitativi con soprizzo (≤ 70 cm)	presente nell'aerofotogrammetrico anno 2007	<input checked="" type="checkbox"/>

ELEMENTI EDILIZI	STATO ATTUALE	C	PRESCRIZIONI	INDICAZIONI	ART.
zoccolatura	-	●	cfr. norme superfici murali		3.1
cornici aperture	pietra naturale	⊖	conservare	cfr. norme materiali lapidei	3.2
serramenti	legno naturale	○			3.3
oscuranti	legno naturale	○			3.4
avvolgibili	-				
paraste/modanature	-				
griglie	-				
superfici murarie	intonaco giallo chiaro	●	uniformare alla tavolozza		3.1
	pietra naturale	⊖	conservare	cfr. norme materiali lapidei	3.2
balconi/logge	intonaco giallo chiaro	⊖	cfr. norme aggetti		3.7
barriere/balaustre	metallo grigio scuro	●	uniformare alla tavolozza		3.8
cornicioni/marcapiani	-				
gronda	legno naturale	○			3.7
copertura e lattonerie	tegole in laterizio	⊖		cfr. norme lattonerie	3.5
pavimentazioni esterne	-				
recinzioni	metallo grigio scuro	●	uniformare alla tavolozza		3.10

LEGENDA SOGLIE STORICHE:

- primo rilievo planimetrico dell'edificio
- differente configurazione planimetrica rispetto alla soglia storica precedente

C - VALUTAZIONI DI CONFORMITA':

- conforme
- ⊖ conforme, subordinato al rispetto delle prescrizioni/indicazioni delle NTA
- non conforme, ma eventualmente consentito dal parere favorevole della Commissione Paesaggio
- non conforme

Edificio CA6

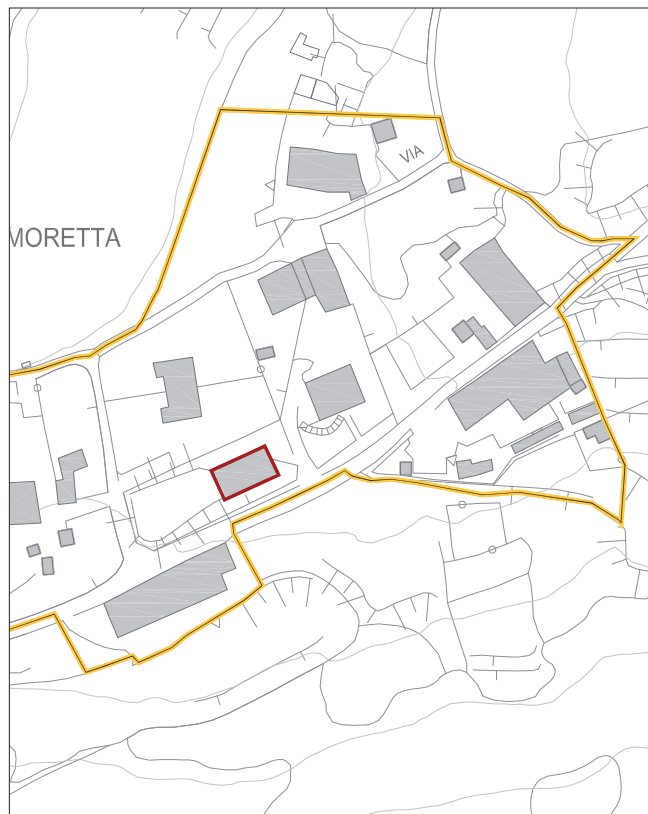

scala 1:2.000

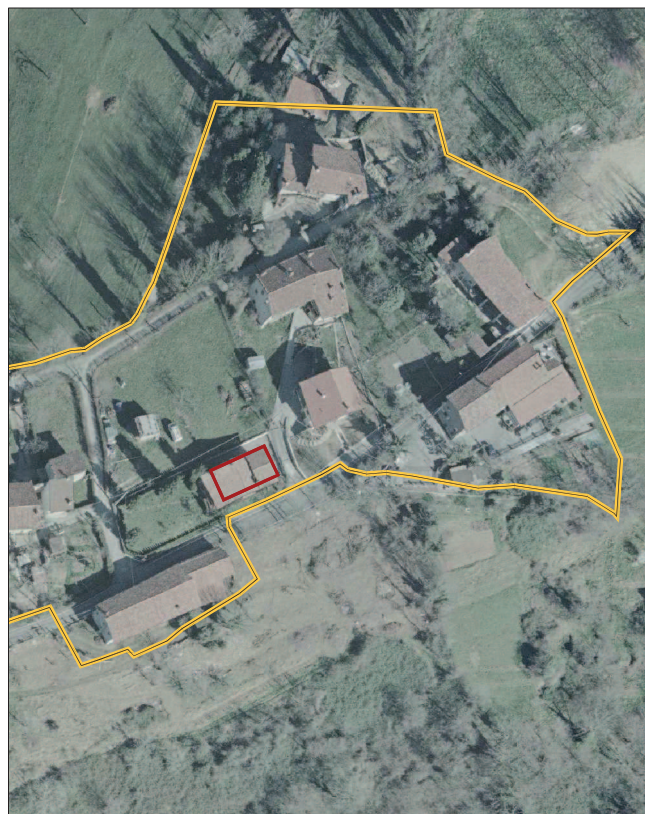

scala 1:2.000





Edificio CA6

UBICAZIONE:	via Castello n. 81
PROPRIETA':	proprietà privata
TIPOLOGIA DELL'EDIFICIO:	blocco isolato
NUMERO PIANI FUORI TERRA:	2
DESTINAZIONE D'USO PIANO TERRA:	residenziale - box
DESTINAZIONE D'USO PIANI SUPERIORI:	residenziale
UNITA' ABITATIVE PRESENTI:	2
GRADO DI CONSERVAZIONE:	ottimo
TIPOLOGIA DI INTERVENTO:	tipologia 3 - trasformativa

ANNOTAZIONI GENERALI		SOGLIE STORICHE	
	edificio appartenente alla dorsale	presente nella mappa Vincolo Idrogeologico agg. anno 1923	
	recupero sottotetto a fini abitativi	presente nel Programma di Fabbricazione anno 1967	
	recupero sottotetto a fini abitativi con sopralzo (≤ 70 cm)	presente nell'aerofotogrammetrico anno 2007	X

ELEMENTI EDILIZI	STATO ATTUALE	C	PRESCRIZIONI	INDICAZIONI	ART.
zoccolatura	-				
cornici aperture	-				
serramenti	legno marrone scuro	●	uniformare alla tavolozza		3.3
oscuranti	legno marrone scuro	●	uniformare alla tavolozza		3.4
avvolgibili	-				
paraste/modanature	-				
griglie	-				
superfici murarie	intonaco marrone medio	●	uniformare alla tavolozza		3.1
balconi/logge	intonaco marrone medio	⊖	cfr. norme aggetti		3.7
barriere/balaustre	metallo marrone scuro	●	uniformare alla tavolozza		3.8
cornicioni/marcapiani	-				
gronda	intonaco marrone medio	●	sostituire/rivestire		3.7
copertura e lattronerie	tegole in laterizio	⊖		cfr. norme lattronerie	3.5
pavimentazioni esterne	pietra naturale	⊖		cfr. norme pav. esterne	3.6
recinzioni	metallo marrone scuro	●	uniformare alla tavolozza		3.10

LEGENDA SOGLIE STORICHE:

-  primo rilievo planimetrico dell'edificio
-  differente configurazione planimetrica rispetto alla soglia storica precedente

C - VALUTAZIONI DI CONFORMITA':

- conforme
- ⊖ conforme, subordinato al rispetto delle prescrizioni/indicazioni delle NTA
- non conforme, ma eventualmente consentito dal parere favorevole della Commissione Paesaggio
- non conforme

Edificio CA7

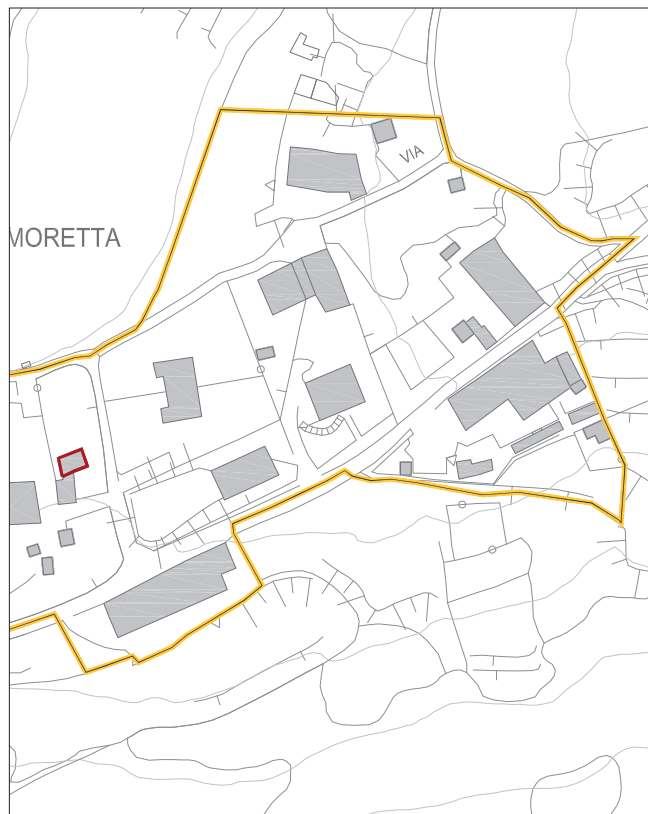

Aerofotogrammetrico

scala 1:2.000

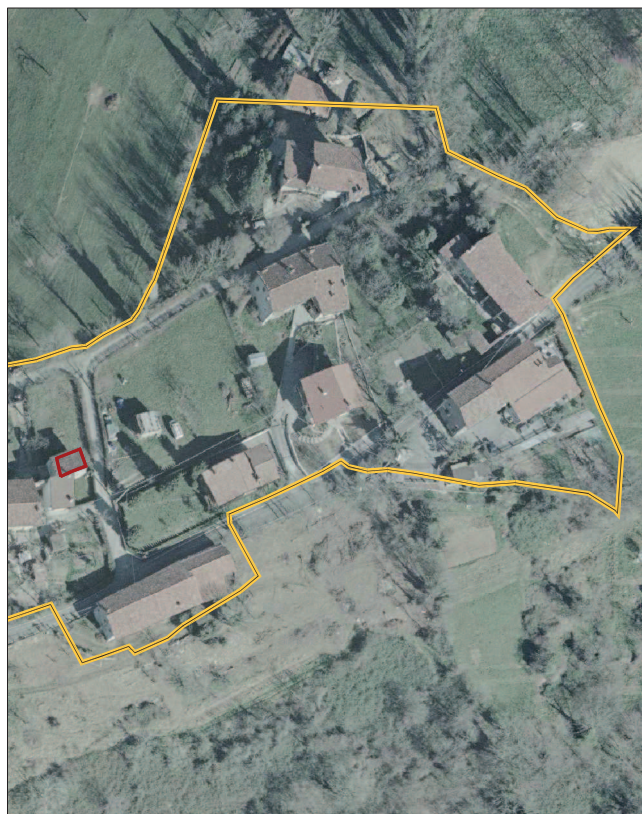

Ortofotografia

scala 1:2.000



Fotografia 1



Fotografia 2

Edificio CA7

UBICAZIONE:	via Castello n.
PROPRIETA':	proprietà privata
TIPOLOGIA DELL'EDIFICIO:	aggregato isolato
NUMERO PIANI FUORI TERRA:	2
DESTINAZIONE D'USO PIANO TERRA:	deposito
DESTINAZIONE D'USO PIANI SUPERIORI:	deposito
UNITA' ABITATIVE PRESENTI:	-
GRADO DI CONSERVAZIONE:	mediocre
TIPOLOGIA DI INTERVENTO:	tipologia 2 - manutentiva

ANNOTAZIONI GENERALI		SOGLIE STORICHE	
	edificio appartenente alla dorsale	presente nella mappa Vincolo Idrogeologico agg. anno 1923	<input checked="" type="checkbox"/>
	recupero sottotetto a fini abitativi	presente nel Programma di Fabbricazione anno 1967	<input type="checkbox"/>
	recupero sottotetto a fini abitativi con soprizzo (≤ 70 cm)	presente nell'aerofotogrammetrico anno 2007	<input type="checkbox"/>

ELEMENTI EDILIZI	STATO ATTUALE	C	PRESCRIZIONI	INDICAZIONI	ART.
zoccolatura	-				
cornici aperture	pietra naturale	⊖	conservare	cfr. norme materiali lapidei	3.2
serramenti	legno naturale	○			3.3
oscuranti	legno naturale	○			3.4
avvolgibili	-				
paraste/modanature	-				
griglie	-				
superfici murarie	pietra naturale	⊖	conservare	cfr. norme materiali lapidei	3.2
balconi/logge	-				
barriere/balaustre	-				
cornicioni/marcapiani	-				
gronda	legno naturale	○			3.7
copertura e lattonerie	tegole in laterizio	⊖		cfr. norme lattonerie	3.5
pavimentazioni esterne	-				
recinzioni	rete metallica grezza	●	cfr. norme recinzioni		3.10

LEGENDA SOGLIE STORICHE:

- primo rilievo planimetrico dell'edificio
 differente configurazione planimetrica rispetto alla soglia storica precedente

C - VALUTAZIONI DI CONFORMITA':

- conforme
 ⊖ conforme, subordinato al rispetto delle prescrizioni/indicazioni delle NTA
 ● non conforme, ma eventualmente consentito dal parere favorevole della Commissione Paesaggio
 ● non conforme

Edificio CA8

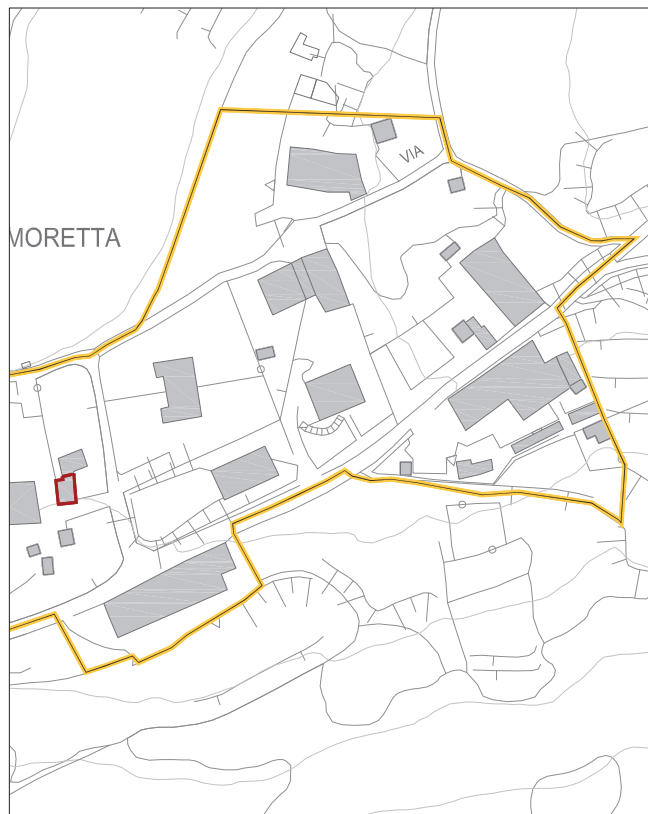

Aerofotogrammetrico

scala 1:2.000



Ortofotografia

scala 1:2.000



Fotografia 1



Fotografia 2

Edificio CA8

UBICAZIONE:	via Castello n. 67
PROPRIETA':	proprietà privata
TIPOLOGIA DELL'EDIFICIO:	aggregato isolato
NUMERO PIANI FUORI TERRA:	2
DESTINAZIONE D'USO PIANO TERRA:	residenziale
DESTINAZIONE D'USO PIANI SUPERIORI:	residenziale
UNITA' ABITATIVE PRESENTI:	1
GRADO DI CONSERVAZIONE:	ottimo
TIPOLOGIA DI INTERVENTO:	tipologia 2 - manutentiva

ANNOTAZIONI GENERALI		SOGLIE STORICHE	
	edificio appartenente alla dorsale	presente nella mappa Vincolo Idrogeologico agg. anno 1923	<input checked="" type="checkbox"/>
	recupero sottotetto a fini abitativi	presente nel Programma di Fabbricazione anno 1967	<input type="checkbox"/>
	recupero sottotetto a fini abitativi con sopralzo (≤ 70 cm)	presente nell'aerofotogrammetrico anno 2007	<input type="checkbox"/>

ELEMENTI EDILIZI	STATO ATTUALE	C	PRESCRIZIONI	INDICAZIONI	ART.
zoccolatura	-				
cornici aperture	pietra naturale	⊖	conservare	cfr. norme materiali lapidei	3.2
serramenti	legno naturale	○			3.3
oscuranti	legno naturale	○			3.4
avvolgibili	-				
paraste/modanature	-				
griglie	-				
superfici murarie	pietra naturale	⊖	conservare	cfr. norme materiali lapidei	3.2
balconi/logge	-				
barriere/balaustre	-				
cornicioni/marcapiani	-				
gronda	legno naturale	○			3.7
copertura e lattonomie	tegole in laterizio	⊖		cfr. norme lattonomie	3.5
pavimentazioni esterne	-				
recinzioni	legno naturale	○			3.10

LEGENDA SOGLIE STORICHE:

- primo rilievo planimetrico dell'edificio
- differente configurazione planimetrica rispetto alla soglia storica precedente

C - VALUTAZIONI DI CONFORMITA':

- conforme
- ⊖ conforme, subordinato al rispetto delle prescrizioni/indicazioni delle NTA
- ◐ non conforme, ma eventualmente consentito dal parere favorevole della Commissione Paesaggio
- non conforme

Edificio CA9

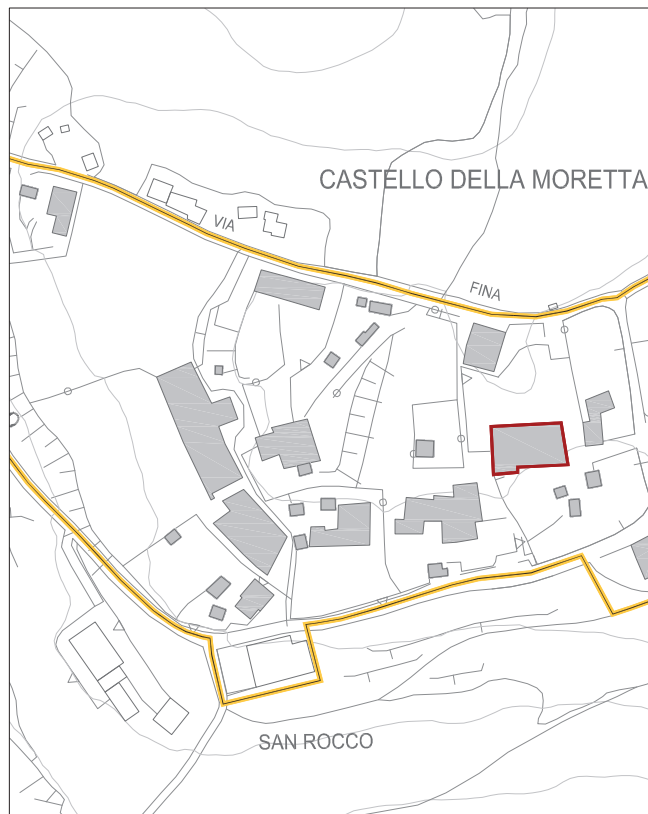

Aerofotogrammetrico

scala 1:2.000



Ortofotografia

scala 1:2.000



Fotografia 1



Fotografia 2

Edificio CA9

UBICAZIONE:	via Castello n. 65
PROPRIETA':	proprietà privata
TIPOLOGIA DELL'EDIFICIO:	blocco isolato
NUMERO PIANI FUORI TERRA:	3
DESTINAZIONE D'USO PIANO TERRA:	residenziale
DESTINAZIONE D'USO PIANI SUPERIORI:	residenziale
UNITA' ABITATIVE PRESENTI:	1
GRADO DI CONSERVAZIONE:	mediocre
TIPOLOGIA DI INTERVENTO:	tipologia 2 - manutentiva

ANNOTAZIONI GENERALI		SOGLIE STORICHE	
	edificio appartenente alla dorsale	presente nella mappa Vincolo Idrogeologico agg. anno 1923	<input checked="" type="checkbox"/>
	recupero sottotetto a fini abitativi	presente nel Programma di Fabbricazione anno 1967	<input type="checkbox"/>
	recupero sottotetto a fini abitativi con soprizzo (≤ 70 cm)	presente nell'aerofotogrammetrico anno 2007	<input type="checkbox"/>

ELEMENTI EDILIZI	STATO ATTUALE	C	PRESCRIZIONI	INDICAZIONI	ART.
zoccolatura	-	●	cfr. norme superfici murali		3.1
cornici aperture	pietra naturale	⊖	conservare	cfr. norme materiali lapidei	3.2
serramenti	legno marrone chiaro	●	uniformare alla tavolozza		3.3
oscuranti	legno marrone chiaro	●	uniformare alla tavolozza		3.4
avvolgibili	-				
paraste/modanature	-				
griglie	-				
superfici murarie	intonaco grezzo	●	uniformare alla tavolozza		3.1
	pietra naturale	⊖	conservare	cfr. norme materiali lapidei	3.2
balconi/logge	legno naturale	○			3.7
barriere/balaustre	legno naturale	○			3.8
	legno marrone medio	●	uniformare alla tavolozza		3.8
cornicioni/marcapiani	-				
gronda	legno naturale	○			3.7
copertura e lattonerie	tegole in laterizio	⊖		cfr. norme lattonerie	3.5
pavimentazioni esterne	-				
recinzioni	metallo verde medio	●	uniformare alla tavolozza		3.10

LEGENDA SOGLIE STORICHE:

- primo rilievo planimetrico dell'edificio
- differente configurazione planimetrica rispetto alla soglia storica precedente

C - VALUTAZIONI DI CONFORMITA':

- conforme
- ⊖ conforme, subordinato al rispetto delle prescrizioni/indicazioni delle NTA
- non conforme, ma eventualmente consentito dal parere favorevole della Commissione Paesaggio
- non conforme

Edificio CA10



Aerofotogrammetrico

scala 1:2.000



Ortofotografia

scala 1:2.000



Fotografia 1



Fotografia 2

Edificio CA10

UBICAZIONE:	via Castello n. 63
PROPRIETA':	proprietà privata
TIPOLOGIA DELL'EDIFICIO:	aggregato isolato
NUMERO PIANI FUORI TERRA:	3
DESTINAZIONE D'USO PIANO TERRA:	residenziale - box
DESTINAZIONE D'USO PIANI SUPERIORI:	residenziale
UNITA' ABITATIVE PRESENTI:	1
GRADO DI CONSERVAZIONE:	ottimo
TIPOLOGIA DI INTERVENTO:	tipologia 2 - manutentiva

ANNOTAZIONI GENERALI		SOGLIE STORICHE	
	edificio appartenente alla dorsale	presente nella mappa Vincolo Idrogeologico agg. anno 1923	<input checked="" type="checkbox"/>
<input checked="" type="checkbox"/>	recupero sottotetto a fini abitativi	presente nel Programma di Fabbricazione anno 1967	
	recupero sottotetto a fini abitativi con soprizzo (≤ 70 cm)	presente nell'aerofotogrammetrico anno 2007	

ELEMENTI EDILIZI	STATO ATTUALE	C	PRESCRIZIONI	INDICAZIONI	ART.
zoccolatura	intonaco strollato grigio chiaro	●	uniformare alla tavolozza		3.1
cornici aperture	pietra naturale	⊖	conservare	cfr. norme materiali lapidei	3.2
serramenti	legno naturale	○			3.3
oscuranti	legno naturale	○			3.4
avvolgibili	-				
paraste/modanature	-				
griglie	-				
superfici murarie	intonaco arancione medio	●	uniformare alla tavolozza		3.1
balconi/logge	legno naturale	○			3.7
barriere/balaustre	legno naturale	○			3.8
cornicioni/marcapiani	-				
gronda	legno naturale	○			3.7
copertura e lattonomie	tegole in laterizio	⊖		cfr. norme lattonomie	3.5
pavimentazioni esterne	-				
recinzioni	legno naturale	○			3.10

LEGENDA SOGLIE STORICHE:

- primo rilievo planimetrico dell'edificio
- differente configurazione planimetrica rispetto alla soglia storica precedente

C - VALUTAZIONI DI CONFORMITA':

- conforme
- ⊖ conforme, subordinato al rispetto delle prescrizioni/indicazioni delle NTA
- non conforme, ma eventualmente consentito dal parere favorevole della Commissione Paesaggio
- non conforme

Edificio CA11



Aerofotogrammetrico

scala 1:2.000



Ortofotografia

scala 1:2.000



Fotografia 1

Edificio CA11

UBICAZIONE:	via Castello n. 61
PROPRIETA':	proprietà privata
TIPOLOGIA DELL'EDIFICIO:	aggregato isolato
NUMERO PIANI FUORI TERRA:	3
DESTINAZIONE D'USO PIANO TERRA:	residenziale - box
DESTINAZIONE D'USO PIANI SUPERIORI:	residenziale
UNITA' ABITATIVE PRESENTI:	1
GRADO DI CONSERVAZIONE:	ottimo
TIPOLOGIA DI INTERVENTO:	tipologia 2 - manutentiva

ANNOTAZIONI GENERALI		SOGLIE STORICHE	
	edificio appartenente alla dorsale	presente nella mappa Vincolo Idrogeologico agg. anno 1923	<input checked="" type="checkbox"/>
<input checked="" type="checkbox"/>	recupero sottotetto a fini abitativi	presente nel Programma di Fabbricazione anno 1967	
	recupero sottotetto a fini abitativi con sopralzo (≤ 70 cm)	presente nell'aerofotogrammetrico anno 2007	

ELEMENTI EDILIZI	STATO ATTUALE	C	PRESCRIZIONI	INDICAZIONI	ART.
zoccolatura	-	●	cfr. norme superfici murali		3.1
cornici aperture	-				
serramenti	legno bianco	●	uniformare alla tavolozza		3.3
oscuranti	legno verde chiaro	●	uniformare alla tavolozza		3.4
avvolgibili	-				
paraste/modanature	-				
griglie	-				
superfici murarie	intonaco giallo chiaro	●	uniformare alla tavolozza		3.1
	pietra naturale	⊖	conservare	cfr. norme materiali lapidei	3.2
balconi/logge	legno naturale	○			3.7
barriere/balaustre	legno naturale	○			3.8
cornicioni/marcapiani	-				
gronda	legno naturale	○			3.7
copertura e lattonerie	tegole in laterizio	⊖		cfr. norme lattonerie	3.5
pavimentazioni esterne	-				
recinzioni	-				

LEGENDA SOGLIE STORICHE:

- primo rilievo planimetrico dell'edificio
 differente configurazione planimetrica rispetto alla soglia storica precedente

C - VALUTAZIONI DI CONFORMITA':

- conforme
 ⊖ conforme, subordinato al rispetto delle prescrizioni/indicazioni delle NTA
 ● non conforme, ma eventualmente consentito dal parere favorevole della Commissione Paesaggio
 ● non conforme

Edificio CA12



Aerofotogrammetrico

scala 1:2.000



Ortofotografia

scala 1:2.000



Fotografia 1

Edificio CA12

UBICAZIONE:	via Castello n. 59
PROPRIETA':	proprietà privata
TIPOLOGIA DELL'EDIFICIO:	aggregato isolato
NUMERO PIANI FUORI TERRA:	3
DESTINAZIONE D'USO PIANO TERRA:	residenziale
DESTINAZIONE D'USO PIANI SUPERIORI:	residenziale
UNITA' ABITATIVE PRESENTI:	1
GRADO DI CONSERVAZIONE:	buono
TIPOLOGIA DI INTERVENTO:	tipologia 2 - manutentiva

ANNOTAZIONI GENERALI		SOGLIE STORICHE	
	edificio appartenente alla dorsale	presente nella mappa Vincolo Idrogeologico agg. anno 1923	<input checked="" type="checkbox"/>
<input checked="" type="checkbox"/>	recupero sottotetto a fini abitativi	presente nel Programma di Fabbricazione anno 1967	
	recupero sottotetto a fini abitativi con sopralzo (≤ 70 cm)	presente nell'aerofotogrammetrico anno 2007	

ELEMENTI EDILIZI	STATO ATTUALE	C	PRESCRIZIONI	INDICAZIONI	ART.
zoccolatura	intonaco strollato grigio medio	●	uniformare alla tavolozza		3.1
cornici aperture	-				
serramenti	legno verde medio	●	uniformare alla tavolozza		3.3
	metallo bianco	⊖	cfr. norme serramenti	cfr. Com. Paesaggio	3.3
	metallo ottone	⊖	cfr. norme serramenti	cfr. Com. Paesaggio	3.3
oscuranti	-				
avvolgibili	-				
paraste/modanature	-				
griglie	-				
superfici murarie	intonaco giallo chiaro	●	uniformare alla tavolozza		3.1
balconi/logge	cemento armato	⊖	cfr. norme aggetti		3.7
barriere/balaustre	metallo marrone scuro	●	uniformare alla tavolozza		3.8
cornicioni/marcapiani	-				
gronda	legno marrone scuro	●	uniformare alla tavolozza		3.7
copertura e lattonerie	tegole in laterizio	⊖		cfr. norme lattonerie	3.5
pavimentazioni esterne	-				
recinzioni	metallo marrone scuro	●	uniformare alla tavolozza		3.10

LEGENDA SOGLIE STORICHE:

- primo rilievo planimetrico dell'edificio
- differente configurazione planimetrica rispetto alla soglia storica precedente

C - VALUTAZIONI DI CONFORMITA':

- conforme
- ⊖ conforme, subordinato al rispetto delle prescrizioni/indicazioni delle NTA
- ⊖ non conforme, ma eventualmente consentito dal parere favorevole della Commissione Paesaggio
- non conforme

Edificio CA13



Aerofotogrammetrico

scala 1:2.000



Ortofotografia

scala 1:2.000



Fotografia 1

Edificio CA13

UBICAZIONE:	via Castello n. 57
PROPRIETA':	proprietà privata
TIPOLOGIA DELL'EDIFICIO:	blocco isolato
NUMERO PIANI FUORI TERRA:	3
DESTINAZIONE D'USO PIANO TERRA:	residenziale
DESTINAZIONE D'USO PIANI SUPERIORI:	residenziale
UNITA' ABITATIVE PRESENTI:	1
GRADO DI CONSERVAZIONE:	ottimo
TIPOLOGIA DI INTERVENTO:	tipologia 2 - manutentiva

ANNOTAZIONI GENERALI		SOGLIE STORICHE	
	edificio appartenente alla dorsale	presente nella mappa Vincolo Idrogeologico agg. anno 1923	<input checked="" type="checkbox"/>
	recupero sottotetto a fini abitativi	presente nel Programma di Fabbricazione anno 1967	<input type="checkbox"/>
	recupero sottotetto a fini abitativi con sopralzo (≤ 70 cm)	presente nell'aerofotogrammetrico anno 2007	<input type="checkbox"/>

ELEMENTI EDILIZI	STATO ATTUALE	C	PRESCRIZIONI	INDICAZIONI	ART.
zoccolatura	-	●	cfr. norme superfici murali		3.1
cornici aperture	pietra naturale	⊖	conservare	cfr. norme materiali lapidei	3.2
serramenti	legno naturale	○			3.3
oscuranti	legno marrone scuro	●	uniformare alla tavolozza		3.4
avvolgibili	PVC marrone scuro	●	sostituire con ante		3.4
paraste/modanature	-				
griglie	-				
superfici murarie	intonaco giallo chiaro	●	uniformare alla tavolozza		3.1
balconi/logge	-				
barriere/balaustre	-				
cornicioni/marcapiani	-				
gronda	legno naturale	○			3.7
copertura e lattonomie	tegole in laterizio	⊖		cfr. norme lattonomie	3.5
pavimentazioni esterne	-				
recinzioni	rete metallica plastificata	●	cfr. norme recinzioni		3.10

LEGENDA SOGLIE STORICHE:

- primo rilievo planimetrico dell'edificio
- differente configurazione planimetrica rispetto alla soglia storica precedente

C - VALUTAZIONI DI CONFORMITA':

- conforme
- ⊖ conforme, subordinato al rispetto delle prescrizioni/indicazioni delle NTA
- ◐ non conforme, ma eventualmente consentito dal parere favorevole della Commissione Paesaggio
- non conforme

Edificio CA14



Aerofotogrammetrico

scala 1:2.000



Ortofotografia

scala 1:2.000



Fotografia 1



Fotografia 2

Edificio CA14

UBICAZIONE:	via Castello n. -
PROPRIETA':	proprietà privata
TIPOLOGIA DELL'EDIFICIO:	blocco isolato
NUMERO PIANI FUORI TERRA:	1
DESTINAZIONE D'USO PIANO TERRA:	deposito - pollaio
DESTINAZIONE D'USO PIANI SUPERIORI:	deposito
UNITA' ABITATIVE PRESENTI:	-
GRADO DI CONSERVAZIONE:	buono
TIPOLOGIA DI INTERVENTO:	tipologia 2 - manutentiva

ANNOTAZIONI GENERALI		SOGLIE STORICHE	
	edificio appartenente alla dorsale	presente nella mappa Vincolo Idrogeologico agg. anno 1923	<input checked="" type="checkbox"/>
	recupero sottotetto a fini abitativi	presente nel Programma di Fabbricazione anno 1967	<input checked="" type="checkbox"/>
	recupero sottotetto a fini abitativi con soprizzo (≤ 70 cm)	presente nell'aerofotogrammetrico anno 2007	<input type="checkbox"/>

ELEMENTI EDILIZI	STATO ATTUALE	C	PRESCRIZIONI	INDICAZIONI	ART.
zoccolatura	-				
cornici aperture	pietra naturale	⊖	conservare	cfr. norme materiali lapidei	3.2
serramenti	legno naturale	○			3.3
oscuranti	-				
avvolgibili	-				
paraste/modanature	-				
griglie	-				
superfici murarie	pietra naturale	⊖	conservare	cfr. norme materiali lapidei	3.2
balconi/logge	-				
barriere/balaustre	-				
cornicioni/marcapiani	-				
gronda	legno naturale	○			3.7
copertura e lattonomie	tegole in laterizio	⊖		cfr. norme lattonomie	3.5
pavimentazioni esterne	-				
recinzioni	-				

LEGENDA SOGLIE STORICHE:

- primo rilievo planimetrico dell'edificio
 differente configurazione planimetrica rispetto alla soglia storica precedente

C - VALUTAZIONI DI CONFORMITA':

- conforme
 ⊖ conforme, subordinato al rispetto delle prescrizioni/indicazioni delle NTA
 ⊙ non conforme, ma eventualmente consentito dal parere favorevole della Commissione Paesaggio
 ● non conforme

Edificio CA15



Aerofotogrammetrico

scala 1:2.000



Ortofotografia

scala 1:2.000



Fotografia 1

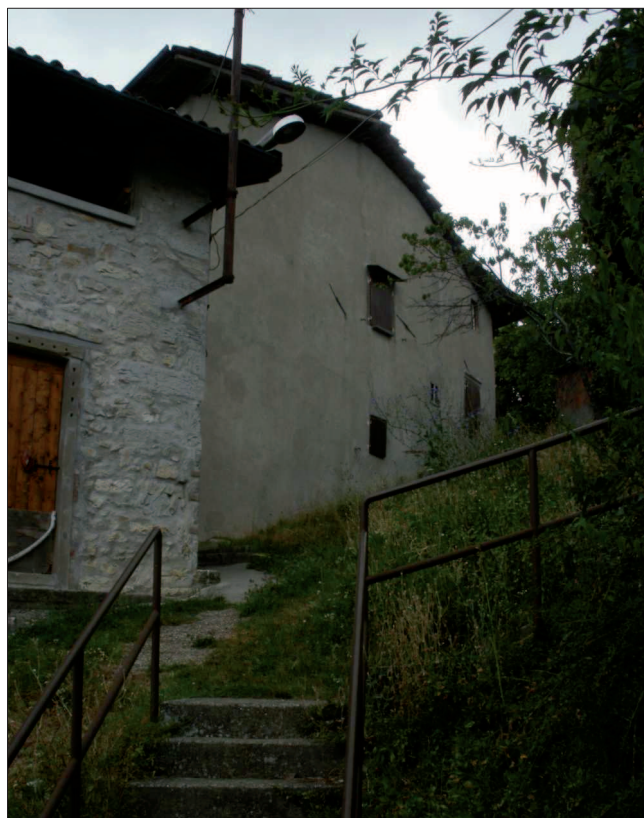

Fotografia 2

Edificio CA15

UBICAZIONE:	via Castello n. 55
PROPRIETA':	proprietà privata
TIPOLOGIA DELL'EDIFICIO:	blocco isolato
NUMERO PIANI FUORI TERRA:	3
DESTINAZIONE D'USO PIANO TERRA:	residenziale
DESTINAZIONE D'USO PIANI SUPERIORI:	residenziale
UNITA' ABITATIVE PRESENTI:	1
GRADO DI CONSERVAZIONE:	buono
TIPOLOGIA DI INTERVENTO:	tipologia 2 - manutentiva

ANNOTAZIONI GENERALI		SOGLIE STORICHE	
	edificio appartenente alla dorsale	presente nella mappa Vincolo Idrogeologico agg. anno 1923	<input checked="" type="checkbox"/>
	recupero sottotetto a fini abitativi	presente nel Programma di Fabbricazione anno 1967	<input type="checkbox"/>
	recupero sottotetto a fini abitativi con soprizzo (≤ 70 cm)	presente nell'aerofotogrammetrico anno 2007	<input type="checkbox"/>

ELEMENTI EDILIZI	STATO ATTUALE	C	PRESCRIZIONI	INDICAZIONI	ART.
zoccolatura	-	●	cfr. norme superfici murali		3.1
cornici aperture	pietra naturale	⊖	conservare	cfr. norme materiali lapidei	3.2
serramenti	legno naturale	○			3.3
oscuranti	legno marrone scuro	●	uniformare alla tavolozza		3.4
avvolgibili	-				
paraste/modanature	-				
griglie	metallo nero	●	uniformare alla tavolozza		3.8
superfici murarie	intonaco grezzo	●	uniformare alla tavolozza		3.1
	pietra naturale	⊖	conservare	cfr. norme materiali lapidei	3.2
balconi/logge	pietra naturale	○			3.7
barriere/balaustre	metallo marrone scuro	●			3.8
cornicioni/marcapiani	-				
gronda	legno naturale	○			3.7
copertura e lattonerie	tegole in laterizio	⊖		cfr. norme lattonerie	3.5
pavimentazioni esterne	-				
recinzioni	-				

ANNOTAZIONI PARTICOLARI:

sostituzione del manto di copertura della tettoia lato est, attualmente in lastre ondulate

LEGENDA SOGLIE STORICHE:

- primo rilievo planimetrico dell'edificio
 differente configurazione planimetrica rispetto alla soglia storica precedente

C - VALUTAZIONI DI CONFORMITA':

- conforme
 ⊖ conforme, subordinato al rispetto delle prescrizioni/indicazioni delle NTA
 ● non conforme, ma eventualmente consentito dal parere favorevole della Commissione Paesaggio
 ● non conforme

Edificio CA16



Aerofotogrammetrico

scala 1:2.000



Ortofotografia

scala 1:2.000



Fotografia 1



Fotografia 2

Edificio CA16

UBICAZIONE:	via Castello n. 71
PROPRIETA':	proprietà privata
TIPOLOGIA DELL'EDIFICIO:	blocco isolato
NUMERO PIANI FUORI TERRA:	3
DESTINAZIONE D'USO PIANO TERRA:	residenziale - box
DESTINAZIONE D'USO PIANI SUPERIORI:	residenziale
UNITA' ABITATIVE PRESENTI:	1
GRADO DI CONSERVAZIONE:	ottimo
TIPOLOGIA DI INTERVENTO:	tipologia 2 - manutentiva

ANNOTAZIONI GENERALI		SOGLIE STORICHE	
	edificio appartenente alla dorsale	presente nella mappa Vincolo Idrogeologico agg. anno 1923	<input checked="" type="checkbox"/>
	recupero sottotetto a fini abitativi	presente nel Programma di Fabbricazione anno 1967	<input type="checkbox"/>
	recupero sottotetto a fini abitativi con sopralzo (≤ 70 cm)	presente nell'aerofotogrammetrico anno 2007	<input type="checkbox"/>

ELEMENTI EDILIZI	STATO ATTUALE	C	PRESCRIZIONI	INDICAZIONI	ART.
zoccolatura	intonaco strollato marrone scuro	●	uniformare alla tavolozza		3.1
cornici aperture	pietra naturale	⊖	conservare	cfr. norme materiali lapidei	3.2
serramenti	legno naturale	○			3.3
oscuranti	legno naturale	○			3.4
avvolgibili	-				
paraste/modanature	-				
griglie	metallo marrone scuro	●	uniformare alla tavolozza		3.8
superfici murarie	intonaco rosa chiaro	●	uniformare alla tavolozza		3.1
balconi/logge	legno naturale	○			3.7
barriere/balaustre	legno marrone scuro	●	uniformare alla tavolozza		3.8
cornicioni/marcapiani	-				
gronda	intonaco marrone medio	●	sostituire/rivestire		3.7
copertura e lattonomie	tegole in laterizio	⊖		cfr. norme lattonomie	3.5
pavimentazioni esterne	-				
recinzioni	metallo nero	●	uniformare alla tavolozza		3.10

LEGENDA SOGLIE STORICHE:

- primo rilievo planimetrico dell'edificio
- differente configurazione planimetrica rispetto alla soglia storica precedente

C - VALUTAZIONI DI CONFORMITA':

- conforme
- ⊖ conforme, subordinato al rispetto delle prescrizioni/indicazioni delle NTA
- ◐ non conforme, ma eventualmente consentito dal parere favorevole della Commissione Paesaggio
- non conforme

Edificio CA17



Aerofotogrammetrico

scala 1:2.000



Ortofotografia

scala 1:2.000



Fotografia 1

Edificio CA17

UBICAZIONE:	via Castello n.
PROPRIETA':	proprietà privata
TIPOLOGIA DELL'EDIFICIO:	aggregato isolato
NUMERO PIANI FUORI TERRA:	3
DESTINAZIONE D'USO PIANO TERRA:	residenziale
DESTINAZIONE D'USO PIANI SUPERIORI:	residenziale
UNITA' ABITATIVE PRESENTI:	non utilizzato
GRADO DI CONSERVAZIONE:	pessimo
TIPOLOGIA DI INTERVENTO:	tipologia 1 - conservativa

ANNOTAZIONI GENERALI		SOGLIE STORICHE	
	edificio appartenente alla dorsale	presente nella mappa Vincolo Idrogeologico agg. anno 1923	<input checked="" type="checkbox"/>
	recupero sottotetto a fini abitativi	presente nel Programma di Fabbricazione anno 1967	<input type="checkbox"/>
	recupero sottotetto a fini abitativi con sopralzo (≤ 70 cm)	presente nell'aerofotogrammetrico anno 2007	<input type="checkbox"/>

ELEMENTI EDILIZI	STATO ATTUALE	C	PRESCRIZIONI	INDICAZIONI	ART.
zoccolatura	-	●	cfr. norme superfici murali		3.1
cornici aperture	pietra naturale	⊖	conservare	cfr. norme materiali lapidei	3.2
serramenti	legno naturale	○			3.3
oscuranti	legno naturale	○			3.4
avvolgibili	-				
paraste/modanature	-				
griglie	metallo nero	●	uniformare alla tavolozza		3.8
superfici murarie	intonaco grezzo	●	uniformare alla tavolozza		3.1
	pietra naturale	⊖	conservare	cfr. norme materiali lapidei	3.2
balconi/logge	-				
barriere/balaustre	-				
cornicioni/marcapiani	-				
gronda	legno naturale	○			3.7
copertura e lattonerie	tegole in laterizio	⊖		cfr. norme lattonerie	3.5
pavimentazioni esterne	-				
recinzioni	-				

LEGENDA SOGLIE STORICHE:

- primo rilievo planimetrico dell'edificio
 differente configurazione planimetrica rispetto alla soglia storica precedente

C - VALUTAZIONI DI CONFORMITA':

- conforme
 ⊖ conforme, subordinato al rispetto delle prescrizioni/indicazioni delle NTA
 ● non conforme, ma eventualmente consentito dal parere favorevole della Commissione Paesaggio
 ● non conforme

Edificio CA18



Aerofotogrammetrico

scala 1:2.000



Ortofotografia

scala 1:2.000



Fotografia 1



Fotografia 2

Edificio CA18

UBICAZIONE:	via Castello n. -
PROPRIETA':	proprietà privata
TIPOLOGIA DELL'EDIFICIO:	aggregato isolato
NUMERO PIANI FUORI TERRA:	3
DESTINAZIONE D'USO PIANO TERRA:	residenziale
DESTINAZIONE D'USO PIANI SUPERIORI:	residenziale
UNITA' ABITATIVE PRESENTI:	non utilizzato
GRADO DI CONSERVAZIONE:	pessimo
TIPOLOGIA DI INTERVENTO:	tipologia 1 - conservativa

ANNOTAZIONI GENERALI		SOGLIE STORICHE	
	edificio appartenente alla dorsale	presente nella mappa Vincolo Idrogeologico agg. anno 1923	<input checked="" type="checkbox"/>
	recupero sottotetto a fini abitativi	presente nel Programma di Fabbricazione anno 1967	<input type="checkbox"/>
	recupero sottotetto a fini abitativi con soprizzo (≤ 70 cm)	presente nell'aerofotogrammetrico anno 2007	<input type="checkbox"/>

ELEMENTI EDILIZI	STATO ATTUALE	C	PRESCRIZIONI	INDICAZIONI	ART.
zoccolatura	-	●	cfr. norme superfici murali		3.1
cornici aperture	pietra naturale	⊖	conservare	cfr. norme materiali lapidei	3.2
	mattoni a vista	⊖	conservare		3.2
	legno naturale	●	cfr. Com. Paesaggio		3.2
serramenti	legno naturale	○			3.3
oscuranti	legno naturale	○			3.4
avvolgibili	-				
paraste/modanature	-				
griglie	metallo grezzo	●	uniformare alla tavolozza		3.8
superfici murarie	intonaco grezzo	●	uniformare alla tavolozza		3.1
	pietra naturale	⊖	conservare	cfr. norme materiali lapidei	3.2
	mattoni a vista	⊖	conservare		3.2
balconi/logge	-				
barriere/balaustre	-				
cornicioni/marcapiani	-				
gronda	legno naturale	○			3.7
copertura e lattonerie	tegole in laterizio	⊖		cfr. norme lattonerie	3.5
pavimentazioni esterne	-				
recinzioni	-				

LEGENDA SOGLIE STORICHE:

- primo rilievo planimetrico dell'edificio
- differente configurazione planimetrica rispetto alla soglia storica precedente

C - VALUTAZIONI DI CONFORMITA':

- conforme
- ⊖ conforme, subordinato al rispetto delle prescrizioni/indicazioni delle NTA
- non conforme, ma eventualmente consentito dal parere favorevole della Commissione Paesaggio
- non conforme

Edificio CA18b



Aerofotogrammetrico

scala 1:2.000



Ortofotografia

scala 1:2.000



Fotografia 1

Edificio CA18b

UBICAZIONE:	via Castello n. -
PROPRIETA':	proprietà privata
TIPOLOGIA DELL'EDIFICIO:	aggregato isolato
NUMERO PIANI FUORI TERRA:	2
DESTINAZIONE D'USO PIANO TERRA:	residenziale
DESTINAZIONE D'USO PIANI SUPERIORI:	residenziale
UNITA' ABITATIVE PRESENTI:	-
GRADO DI CONSERVAZIONE:	mediocre
TIPOLOGIA DI INTERVENTO:	tipologia 1 - conservativa

ANNOTAZIONI GENERALI		SOGLIE STORICHE	
	edificio appartenente alla dorsale	presente nella mappa Vincolo Idrogeologico agg. anno 1923	<input checked="" type="checkbox"/>
	recupero sottotetto a fini abitativi	presente nel Programma di Fabbricazione anno 1967	<input type="checkbox"/>
	recupero sottotetto a fini abitativi con sopralzo (≤ 70 cm)	presente nell'aerofotogrammetrico anno 2007	<input type="checkbox"/>

ELEMENTI EDILIZI	STATO ATTUALE	C	PRESCRIZIONI	INDICAZIONI	ART.
zoccolatura	-	●	cfr. norme superfici murali		3.1
cornici aperture	pietra naturale	⊖	conservare	cfr. norme materiali lapidei	3.2
	mattoni a vista	⊖	conservare		3.2
	legno naturale	●	cfr. Com. Paesaggio		3.2
serramenti	legno naturale	○			3.3
oscuranti	legno naturale	○			3.4
avvolgibili	-				
paraste/modanature	-				
griglie	metallo grezzo	●	uniformare alla tavolozza		3.8
superfici murarie	pietra naturale	⊖	conservare	cfr. norme materiali lapidei	3.2
balconi/logge	-				
barriere/balaustre	-				
cornicioni/marcapiani	-				
gronda	legno naturale	○			3.7
copertura e lattonerie	tegole in laterizio	⊖		cfr. norme lattonerie	3.5
pavimentazioni esterne	-				
recinzioni	-				

LEGENDA SOGLIE STORICHE:

- primo rilievo planimetrico dell'edificio
- differente configurazione planimetrica rispetto alla soglia storica precedente

C - VALUTAZIONI DI CONFORMITA':

- conforme
- ⊖ conforme, subordinato al rispetto delle prescrizioni/indicazioni delle NTA
- non conforme, ma eventualmente consentito dal parere favorevole della Commissione Paesaggio
- non conforme

Edificio CA19



Aerofotogrammetrico

scala 1:2.000



Ortofotografia

scala 1:2.000



Fotografia 1



Fotografia 2

Edificio CA19

UBICAZIONE:	via Castello n. 73
PROPRIETA':	proprietà privata
TIPOLOGIA DELL'EDIFICIO:	aggregato isolato
NUMERO PIANI FUORI TERRA:	2
DESTINAZIONE D'USO PIANO TERRA:	residenziale
DESTINAZIONE D'USO PIANI SUPERIORI:	residenziale
UNITA' ABITATIVE PRESENTI:	1
GRADO DI CONSERVAZIONE:	ottimo
TIPOLOGIA DI INTERVENTO:	tipologia 2 - manutentiva

ANNOTAZIONI GENERALI		SOGLIE STORICHE	
	edificio appartenente alla dorsale	presente nella mappa Vincolo Idrogeologico agg. anno 1923	<input checked="" type="checkbox"/>
<input checked="" type="checkbox"/>	recupero sottotetto a fini abitativi	presente nel Programma di Fabbricazione anno 1967	
	recupero sottotetto a fini abitativi con sopralzo (≤ 70 cm)	presente nell'aerofotogrammetrico anno 2007	

ELEMENTI EDILIZI	STATO ATTUALE	C	PRESCRIZIONI	INDICAZIONI	ART.
zoccolatura	-				
cornici aperture	pietra naturale	⊖	conservare	cfr. norme materiali lapidei	3.2
serramenti	legno naturale	○			3.3
oscuranti	legno naturale	○			3.4
avvolgibili	-				
paraste/modanature	-				
griglie	metallo grezzo	●	uniformare alla tavolozza		3.8
superfici murarie	intonaco grezzo	●	uniformare alla tavolozza		3.1
	pietra naturale	⊖	conservare	cfr. norme materiali lapidei	3.2
balconi/logge	legno marrone scuro	●	uniformare alla tavolozza		3.7
	cemento armato	⊖	cfr. norme aggetti		3.7
barriere/balaustre	metallo marrone scuro	●	uniformare alla tavolozza		3.8
cornicioni/marcapiani	-				
gronda	legno naturale	○			3.7
copertura e lattonerie	tegole in laterizio	⊖		cfr. norme lattonerie	3.5
pavimentazioni esterne	-				
recinzioni	metallo nero	○			3.10

ANNOTAZIONI PARTICOLARI:

prevedere la sostituzione della falda unica del tetto con una doppia falda mantenendo l'altezza di gronda dell'edificio CA20

LEGENDA SOGLIE STORICHE:

- primo rilievo planimetrico dell'edificio
 differente configurazione planimetrica rispetto alla soglia storica precedente

C - VALUTAZIONI DI CONFORMITA':

- conforme
 ⊖ conforme, subordinato al rispetto delle prescrizioni/indicazioni delle NTA
 ● non conforme, ma eventualmente consentito dal parere favorevole della Commissione Paesaggio
 ● non conforme

Edificio CA20



Aerofotogrammetrico

scala 1:2.000



Ortofotografia

scala 1:2.000



Fotografia 1



Fotografia 2

Edificio CA20

UBICAZIONE:	via Castello n. 73
PROPRIETA':	proprietà privata
TIPOLOGIA DELL'EDIFICIO:	aggregato isolato
NUMERO PIANI FUORI TERRA:	4
DESTINAZIONE D'USO PIANO TERRA:	residenziale
DESTINAZIONE D'USO PIANI SUPERIORI:	residenziale
UNITA' ABITATIVE PRESENTI:	-
GRADO DI CONSERVAZIONE:	buono
TIPOLOGIA DI INTERVENTO:	tipologia 2 - manutentiva

ANNOTAZIONI GENERALI		SOGLIE STORICHE	
	edificio appartenente alla dorsale	presente nella mappa Vincolo Idrogeologico agg. anno 1923	<input checked="" type="checkbox"/>
	recupero sottotetto a fini abitativi	presente nel Programma di Fabbricazione anno 1967	<input type="checkbox"/>
	recupero sottotetto a fini abitativi con sopralzo (≤ 70 cm)	presente nell'aerofotogrammetrico anno 2007	<input type="checkbox"/>

ELEMENTI EDILIZI	STATO ATTUALE	C	PRESCRIZIONI	INDICAZIONI	ART.
zoccolatura	-				
cornici aperture	pietra naturale	⊖	conservare	cfr. norme materiali lapidei	3.2
serramenti	legno naturale	○			3.3
oscuranti	legno naturale	○			3.4
avvolgibili	-				
paraste/modanature	-				
griglie	metallo grezzo	●	uniformare alla tavolozza		3.8
superfici murarie	intonaco grezzo	●	uniformare alla tavolozza		3.1
	pietra naturale	⊖	conservare	cfr. norme materiali lapidei	3.2
balconi/logge	legno marrone scuro	●	uniformare alla tavolozza		3.7
	cemento armato	⊖	cfr. norme aggetti		3.7
barriere/balaustre	metallo marrone scuro	●	uniformare alla tavolozza		3.8
cornicioni/marcapiani	-				
gronda	legno naturale	○			3.7
copertura e lattonerie	tegole in laterizio	⊖		cfr. norme lattonerie	3.5
pavimentazioni esterne	-				
recinzioni	-				

ANNOTAZIONI PARTICOLARI:

sostituzione balastra del balcone

LEGENDA SOGLIE STORICHE:

- primo rilievo planimetrico dell'edificio
 differente configurazione planimetrica rispetto alla soglia storica precedente

C - VALUTAZIONI DI CONFORMITA':

- conforme
 ⊖ conforme, subordinato al rispetto delle prescrizioni/indicazioni delle NTA
 ● non conforme, ma eventualmente consentito dal parere favorevole della Commissione Paesaggio
 ● non conforme

Edificio CA21



Aerofotogrammetrico

scala 1:2.000



Ortofotografia

scala 1:2.000



Fotografia 1

Edificio CA21

UBICAZIONE:	via Castello n. 69
PROPRIETA':	proprietà privata
TIPOLOGIA DELL'EDIFICIO:	blocco isolato
NUMERO PIANI FUORI TERRA:	3
DESTINAZIONE D'USO PIANO TERRA:	residenziale
DESTINAZIONE D'USO PIANI SUPERIORI:	residenziale
UNITA' ABITATIVE PRESENTI:	1
GRADO DI CONSERVAZIONE:	ottimo
TIPOLOGIA DI INTERVENTO:	tipologia 2 - manutentiva

ANNOTAZIONI GENERALI		SOGLIE STORICHE	
	edificio appartenente alla dorsale	presente nella mappa Vincolo Idrogeologico agg. anno 1923	<input checked="" type="checkbox"/>
<input checked="" type="checkbox"/>	recupero sottotetto a fini abitativi	presente nel Programma di Fabbricazione anno 1967	
	recupero sottotetto a fini abitativi con soprizzo (≤ 70 cm)	presente nell'aerofotogrammetrico anno 2007	

ELEMENTI EDILIZI	STATO ATTUALE	C	PRESCRIZIONI	INDICAZIONI	ART.
zoccolatura	-				
cornici aperture	-				
serramenti	legno naturale	○			3.3
oscuranti	legno naturale	○			3.4
avvolgibili	-				
paraste/modanature	-				
griglie	metallo grigio medio	●	uniformare alla tavolozza		3.8
superfici murarie	pietra naturale	⊖	conservare	cfr. norme materiali lapidei	3.2
balconi/logge	-				
barriere/balaustre	-				
cornicioni/marcapiani	-				
gronda	legno naturale	○			3.7
copertura e lattronerie	tegole in laterizio	⊖		cfr. norme lattronerie	3.5
pavimentazioni esterne	-				
recinzioni	legno naturale	○			3.10

LEGENDA SOGLIE STORICHE:

- primo rilievo planimetrico dell'edificio
- differente configurazione planimetrica rispetto alla soglia storica precedente

C - VALUTAZIONI DI CONFORMITA':

- conforme
- ⊖ conforme, subordinato al rispetto delle prescrizioni/indicazioni delle NTA
- non conforme, ma eventualmente consentito dal parere favorevole della Commissione Paesaggio
- non conforme

Edificio CA22

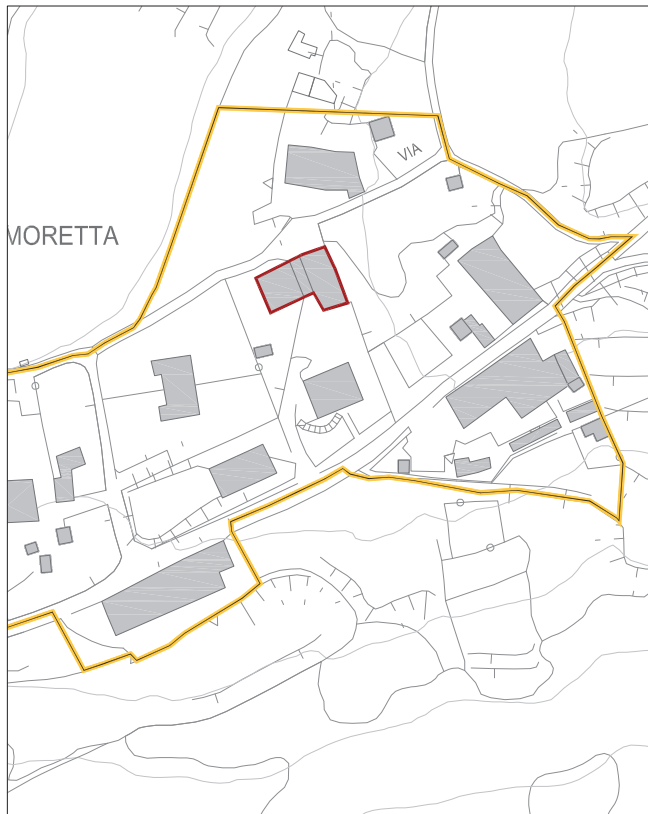

Aerofotogrammetrico

scala 1:2.000



Ortofotografia

scala 1:2.000



Fotografia 1



Fotografia 2

Edificio CA22

UBICAZIONE:	via Castello n. 77
PROPRIETA':	proprietà privata
TIPOLOGIA DELL'EDIFICIO:	blocco isolato
NUMERO PIANI FUORI TERRA:	3
DESTINAZIONE D'USO PIANO TERRA:	residenziale - box
DESTINAZIONE D'USO PIANI SUPERIORI:	residenziale
UNITA' ABITATIVE PRESENTI:	3
GRADO DI CONSERVAZIONE:	buono
TIPOLOGIA DI INTERVENTO:	tipologia 2 - manutentiva

ANNOTAZIONI GENERALI		SOGLIE STORICHE	
	edificio appartenente alla dorsale	presente nella mappa Vincolo Idrogeologico agg. anno 1923	<input checked="" type="checkbox"/>
	recupero sottotetto a fini abitativi	presente nel Programma di Fabbricazione anno 1967	<input type="checkbox"/>
	recupero sottotetto a fini abitativi con soprizzo (≤ 70 cm)	presente nell'aerofotogrammetrico anno 2007	<input type="checkbox"/>

ELEMENTI EDILIZI	STATO ATTUALE	C	PRESCRIZIONI	INDICAZIONI	ART.
zoccolatura	-				
cornici aperture	pietra naturale	⊖	conservare	cfr. norme materiali lapidei	3.2
serramenti	legno naturale	○			3.3
oscuranti	-				
avvolgibili	-				
paraste/modanature	-				
griglie	metallo grezzo	●	uniformare alla tavolozza		3.8
superfici murarie	intonaco giallo chiaro	●	uniformare alla tavolozza		3.1
	pietra naturale	⊖	conservare	cfr. norme materiali lapidei	3.2
balconi/logge	legno naturale	○			3.7
barriere/balaustre	legno naturale	○			3.8
cornicioni/marcapiani	-				
gronda	legno naturale	○			3.7
copertura e lattonerie	tegole in laterizio	⊖		cfr. norme lattonerie	3.5
pavimentazioni esterne	pietra naturale	⊖		cfr. norme pav. esterne	3.6
recinzioni	metallo grigio medio	●	uniformare alla tavolozza		3.10

ANNOTAZIONI PARTICOLARI:

mantenere il portico\loggiato sul fronte sud

LEGENDA SOGLIE STORICHE:

- primo rilievo planimetrico dell'edificio
 differente configurazione planimetrica rispetto alla soglia storica precedente

C - VALUTAZIONI DI CONFORMITA':

- conforme
 ⊖ conforme, subordinato al rispetto delle prescrizioni/indicazioni delle NTA
 ● non conforme, ma eventualmente consentito dal parere favorevole della Commissione Paesaggio
 ● non conforme

Edificio CA23

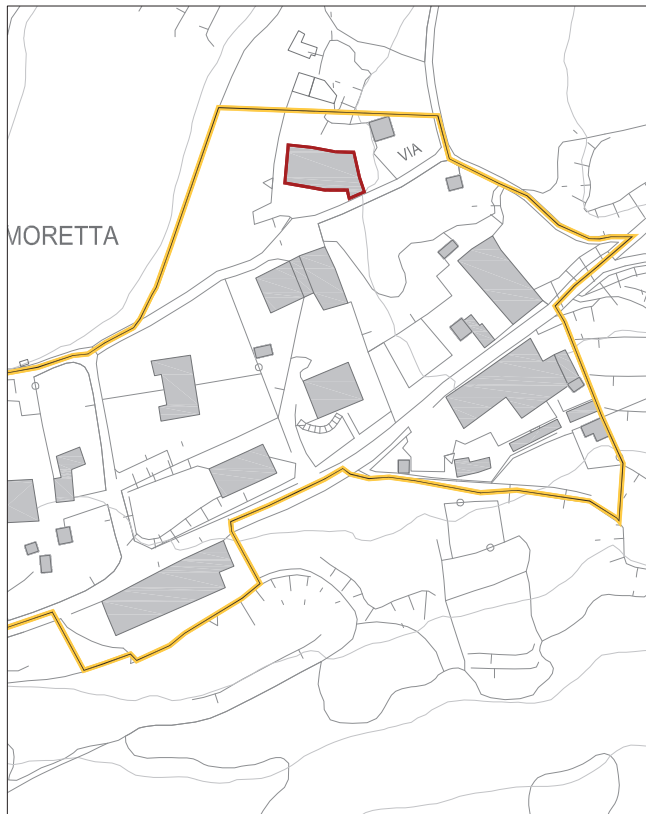

Aerofotogrammetrico

scala 1:2.000

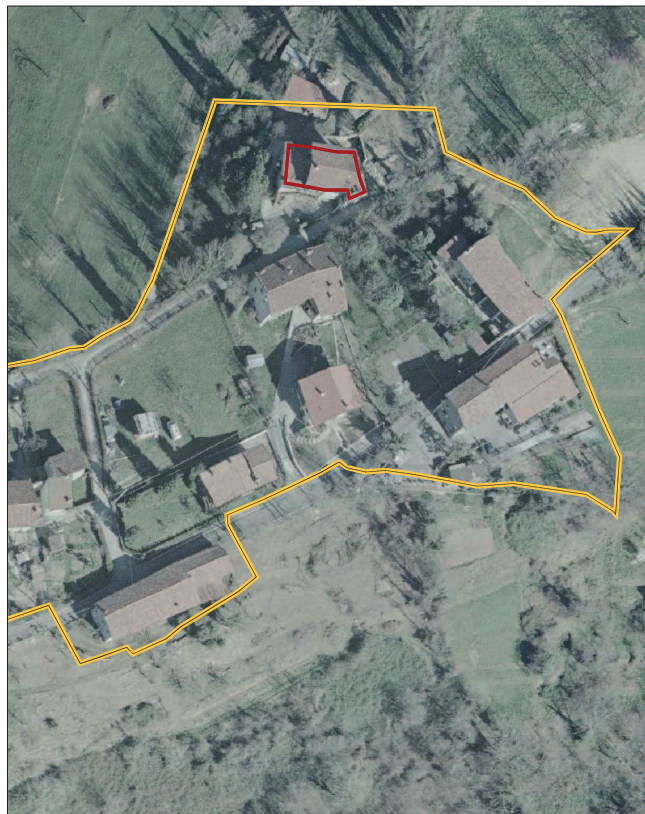

Ortofotografia

scala 1:2.000



Fotografia 1

Edificio CA23

UBICAZIONE:	via Castello n. 79
PROPRIETA':	proprietà privata
TIPOLOGIA DELL'EDIFICIO:	blocco isolato
NUMERO PIANI FUORI TERRA:	2 - 3
DESTINAZIONE D'USO PIANO TERRA:	residenziale - box
DESTINAZIONE D'USO PIANI SUPERIORI:	residenziale
UNITA' ABITATIVE PRESENTI:	2
GRADO DI CONSERVAZIONE:	ottimo
TIPOLOGIA DI INTERVENTO:	tipologia 2 - manutentiva

ANNOTAZIONI GENERALI		SOGLIE STORICHE	
	edificio appartenente alla dorsale	presente nella mappa Vincolo Idrogeologico agg. anno 1923	<input checked="" type="checkbox"/>
	recupero sottotetto a fini abitativi	presente nel Programma di Fabbricazione anno 1967	<input type="checkbox"/>
	recupero sottotetto a fini abitativi con soprizzo (≤ 70 cm)	presente nell'aerofotogrammetrico anno 2007	<input type="checkbox"/>

ELEMENTI EDILIZI	STATO ATTUALE	C	PRESCRIZIONI	INDICAZIONI	ART.
zoccolatura	-				
cornici aperture	-				
serramenti	legno naturale	○			3.3
oscuranti	legno naturale	○			3.4
avvolgibili	-				
paraste/modanature	-				
griglie	-				
superfici murarie	intonaco grezzo	●	uniformare alla tavolozza		3.1
balconi/logge	cemento armato	⊖	cfr.norme aggetti		3.7
barriere/balaustre	metallo grigio medio	●	uniformare alla tavolozza		3.8
cornicioni/marcapiani	-				
gronda	legno naturale	○			3.7
copertura e lattronerie	tegole in laterizio	⊖		cfr. norme lattronerie	3.5
pavimentazioni esterne	ghiaietto	⊖		cfr. norme pav. esterne	3.6
recinzioni	-				

LEGENDA SOGLIE STORICHE:

- primo rilievo planimetrico dell'edificio
 differente configurazione planimetrica rispetto alla soglia storica precedente

C - VALUTAZIONI DI CONFORMITA':

- conforme
 ⊖ conforme, subordinato al rispetto delle prescrizioni/indicazioni delle NTA
 ● non conforme, ma eventualmente consentito dal parere favorevole della Commissione Paesaggio
 ● non conforme

Edificio CA24



Aerofotogrammetrico

scala 1:2.000



Ortofotografia

scala 1:2.000





Fotografia 1



Fotografia 2



Edificio CA24

UBICAZIONE:	via Castello n.75
PROPRIETA':	proprietà privata
TIPOLOGIA DELL'EDIFICIO:	blocco isolato
NUMERO PIANI FUORI TERRA:	2
DESTINAZIONE D'USO PIANO TERRA:	residenziale
DESTINAZIONE D'USO PIANI SUPERIORI:	residenziale
UNITA' ABITATIVE PRESENTI:	1
GRADO DI CONSERVAZIONE:	ottimo
TIPOLOGIA DI INTERVENTO:	tipologia 3 - trasformativa

ANNOTAZIONI GENERALI		SOGLIE STORICHE	
	edificio appartenente alla dorsale	presente nella mappa Vincolo Idrogeologico agg. anno 1923	
	recupero sottotetto a fini abitativi	presente nel Programma di Fabbricazione anno 1967	
	recupero sottotetto a fini abitativi con sopralzo (≤ 70 cm)	presente nell'aerofotogrammetrico anno 2007	

ELEMENTI EDILIZI	STATO ATTUALE	C	PRESCRIZIONI	INDICAZIONI	ART.
zoccolatura	intonaco stollato grigio chiaro	●	uniformare alla tavolozza		3.1
cornici aperture	-				
serramenti	legno naturale	○			3.3
oscuranti	legno naturale	○			3.4
avvolgibili	-				
paraste/modanature	-				
griglie	-				
superfici murarie	intonaco giallo chiaro	●	uniformare alla tavolozza		3.1
balconi/logge	cemento armato	⊖	cfr.norme aggetti		3.7
barriere/balaustre	legno marrone scuro	●	uniformare alla tavolozza		3.8
cornicioni/marcapiani	-				
gronda	legno naturale	○			3.7
copertura e lattonomie	tegole in laterizio	⊖		cfr. norme lattonomie	3.5
pavimentazioni esterne	-				
recinzioni	legno naturale	○			3.10
	metallo grigio medio	●	uniformare alla tavolozza		3.10

LEGENDA SOGLIE STORICHE:

-  primo rilievo planimetrico dell'edificio
-  differente configurazione planimetrica rispetto alla soglia storica precedente

C - VALUTAZIONI DI CONFORMITA':

- conforme
- ⊖ conforme, subordinato al rispetto delle prescrizioni/indicazioni delle NTA
- non conforme, ma eventualmente consentito dal parere favorevole della Commissione Paesaggio
- non conforme

Edificio CA25

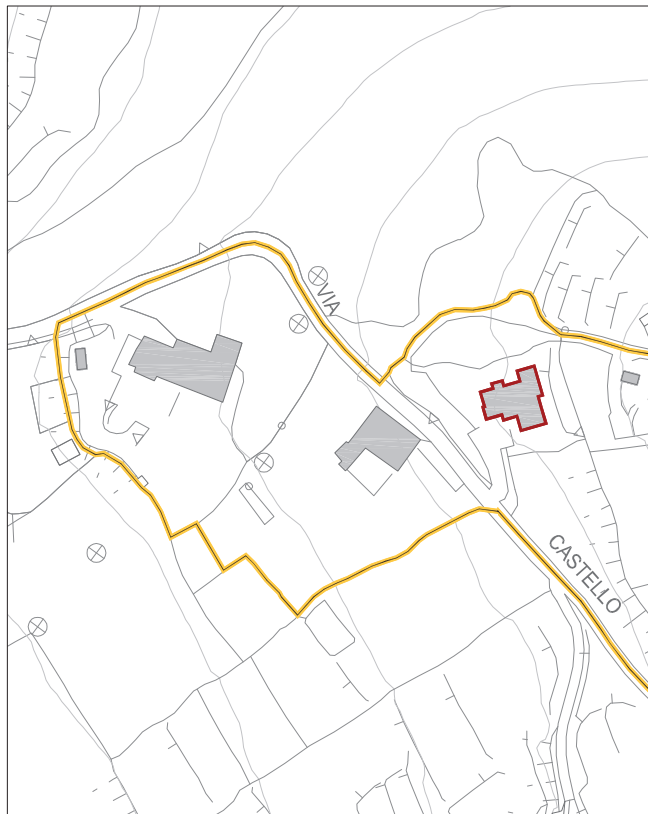

Aerofotogrammetrico

scala 1:2.000



Ortofotografia

scala 1:2.000



Fotografia 1

Edificio CA25

UBICAZIONE:	via Castello n. 53
PROPRIETA':	proprietà privata
TIPOLOGIA DELL'EDIFICIO:	blocco isolato
NUMERO PIANI FUORI TERRA:	2 - 3
DESTINAZIONE D'USO PIANO TERRA:	residenziale - box
DESTINAZIONE D'USO PIANI SUPERIORI:	residenziale
UNITA' ABITATIVE PRESENTI:	1
GRADO DI CONSERVAZIONE:	ottimo
TIPOLOGIA DI INTERVENTO:	tipologia 3 - trasformativa

ANNOTAZIONI GENERALI		SOGLIE STORICHE	
<input type="checkbox"/>	edificio appartenente alla dorsale	presente nella mappa Vincolo Idrogeologico agg. anno 1923	<input type="checkbox"/>
<input checked="" type="checkbox"/>	recupero sottotetto a fini abitativi	presente nel Programma di Fabbricazione anno 1967	<input type="checkbox"/>
<input type="checkbox"/>	recupero sottotetto a fini abitativi con sopralzo (≤ 70 cm)	presente nell'aerofotogrammetrico anno 2007	<input checked="" type="checkbox"/>

ELEMENTI EDILIZI	STATO ATTUALE	C	PRESCRIZIONI	INDICAZIONI	ART.
zoccolatura	-	●	cfr. norme superfici murali		3.1
cornici aperture	-				
serramenti	legno naturale	○			3.3
oscuranti	legno naturale	○			3.4
avvolgibili	-				
paraste/modanature	-				
griglie	-				
superfici murarie	intonaco bianco	●	uniformare alla tavolozza		3.1
	pietra naturale	⊖	conservare		3.2
balconi/logge	-				
barriere/balaustre	legno naturale	○			3.8
cornicioni/marcapiani	-				
gronda	legno naturale	○			3.7
copertura e lattonerie	tegole in laterizio	⊖		cfr. norme lattonerie	3.5
pavimentazioni esterne	-				
recinzioni	metallo marrone chiaro	●	uniformare alla tavolozza		3.10

LEGENDA SOGLIE STORICHE:

- primo rilievo planimetrico dell'edificio
- differente configurazione planimetrica rispetto alla soglia storica precedente

C - VALUTAZIONI DI CONFORMITA':

- conforme
- ⊖ conforme, subordinato al rispetto delle prescrizioni/indicazioni delle NTA
- non conforme, ma eventualmente consentito dal parere favorevole della Commissione Paesaggio
- non conforme

Edificio CA26



Aerofotogrammetrico

scala 1:2.000

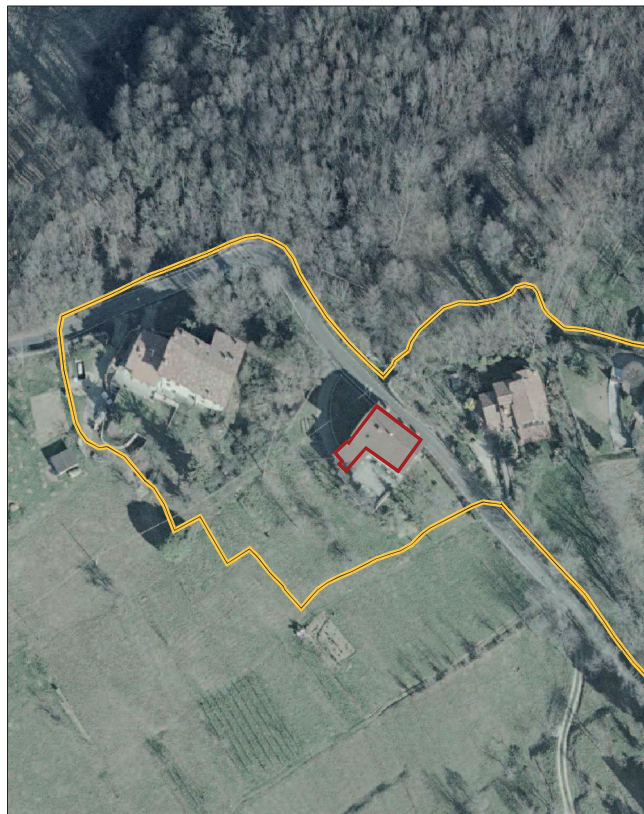

Ortofotografia

scala 1:2.000



Fotografia 1



Fotografia 2

Edificio CA26

UBICAZIONE:	via Castello n. 32
PROPRIETA':	proprietà privata
TIPOLOGIA DELL'EDIFICIO:	blocco isolato
NUMERO PIANI FUORI TERRA:	4
DESTINAZIONE D'USO PIANO TERRA:	residenziale - box
DESTINAZIONE D'USO PIANI SUPERIORI:	residenziale
UNITA' ABITATIVE PRESENTI:	2
GRADO DI CONSERVAZIONE:	ottimo
TIPOLOGIA DI INTERVENTO:	tipologia 2 - manutentiva

ANNOTAZIONI GENERALI		SOGLIE STORICHE	
	edificio appartenente alla dorsale	presente nella mappa Vincolo Idrogeologico agg. anno 1923	
⊗	recupero sottotetto a fini abitativi	presente nel Programma di Fabbricazione anno 1967	⊗
	recupero sottotetto a fini abitativi con soprizzo (≤ 70 cm)	presente nell'aerofotogrammetrico anno 2007	

ELEMENTI EDILIZI	STATO ATTUALE	C	PRESCRIZIONI	INDICAZIONI	ART.
zoccolatura	-				
cornici aperture	pietra naturale	⊖	conservare	cfr. norme materiali lapidei	3.2
serramenti	legno naturale	○			3.3
oscuranti	legno naturale	○			3.4
avvolgibili	-				
paraste/modanature	-				
griglie	metallo grezzo	●	uniformare alla tavolozza		3.8
superfici murarie	pietra naturale	⊖	conservare	cfr. norme materiali lapidei	3.2
balconi/logge	-				
barriere/balaustre	-				
cornicioni/marcapiani	-				
gronda	legno naturale	○			3.7
copertura e lattonomie	tegole in laterizio	⊖		cfr. norme lattonomie	3.5
pavimentazioni esterne	-				
recinzioni	legno naturale	○			3.10

LEGENDA SOGLIE STORICHE:

- ⊗ primo rilievo planimetrico dell'edificio
 ⊘ differente configurazione planimetrica rispetto alla soglia storica precedente

C - VALUTAZIONI DI CONFORMITA':

- conforme
 ⊖ conforme, subordinato al rispetto delle prescrizioni/indicazioni delle NTA
 ● non conforme, ma eventualmente consentito dal parere favorevole della Commissione Paesaggio
 ● non conforme

Edificio CA27



Aerofotogrammetrico

scala 1:2.000

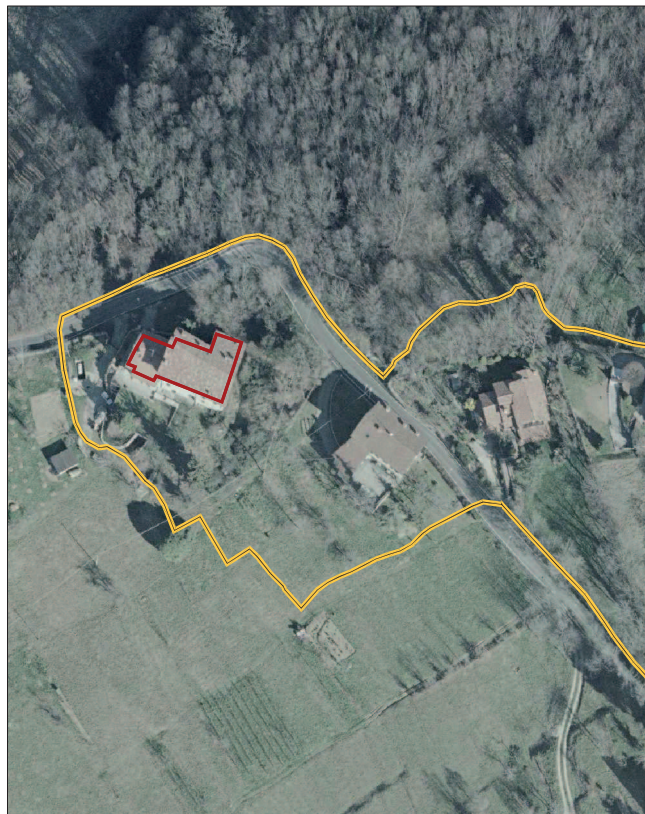

Ortofotografia

scala 1:2.000



Fotografia 1



Fotografia 2

Edificio CA27

UBICAZIONE:	via Castello n. 30
PROPRIETA':	proprietà privata
TIPOLOGIA DELL'EDIFICIO:	blocco isolato
NUMERO PIANI FUORI TERRA:	2 - 3
DESTINAZIONE D'USO PIANO TERRA:	residenziale - box
DESTINAZIONE D'USO PIANI SUPERIORI:	residenziale
UNITA' ABITATIVE PRESENTI:	1
GRADO DI CONSERVAZIONE:	buono
TIPOLOGIA DI INTERVENTO:	tipologia 2 - manutentiva

ANNOTAZIONI GENERALI		SOGLIE STORICHE	
	edificio appartenente alla dorsale	presente nella mappa Vincolo Idrogeologico agg. anno 1923	
⊗	recupero sottotetto a fini abitativi	presente nel Programma di Fabbricazione anno 1967	⊗
	recupero sottotetto a fini abitativi con sopralzo (≤ 70 cm)	presente nell'aerofotogrammetrico anno 2007	

ELEMENTI EDILIZI	STATO ATTUALE	C	PRESCRIZIONI	INDICAZIONI	ART.
zoccolatura	-				
cornici aperture	pietra naturale	⊖	conservare	cfr. norme materiali lapidei	3.2
serramenti	legno naturale	○			3.3
oscuranti	legno naturale	○			3.4
avvolgibili	-				
paraste/modanature	-				
griglie	metallo grezzo	●	uniformare alla tavolozza		3.8
superfici murarie	intonaco grezzo	●	uniformare alla tavolozza		3.1
	pietra naturale	⊖	conservare	cfr. norme materiali lapidei	3.2
balconi/logge	legno marrone scuro	●	uniformare alla tavolozza		3.7
barriere/balaustre	legno marrone scuro	●	uniformare alla tavolozza		3.8
cornicioni/marcapiani	-				
gronda	legno marrone scuro	●	uniformare alla tavolozza		3.7
copertura e lattonerie	tegole in laterizio	⊖		cfr. norme lattonerie	3.5
pavimentazioni esterne	pietra naturale	⊖		cfr. norme pav. esterne	3.6
recinzioni	legno naturale	○			3.10

LEGENDA SOGLIE STORICHE:

- ⊗ primo rilievo planimetrico dell'edificio
 ⊘ differente configurazione planimetrica rispetto alla soglia storica precedente

C - VALUTAZIONI DI CONFORMITA':

- conforme
 ⊖ conforme, subordinato al rispetto delle prescrizioni/indicazioni delle NTA
 ● non conforme, ma eventualmente consentito dal parere favorevole della Commissione Paesaggio
 ● non conforme

Edificio CA28



Aerofotogrammetrico

scala 1:2.000



Ortofotografia

scala 1:2.000



Fotografia 1



Fotografia 2

Edificio CA28

UBICAZIONE:	via Castello n. -
PROPRIETA':	proprietà privata
TIPOLOGIA DELL'EDIFICIO:	blocco isolato
NUMERO PIANI FUORI TERRA:	-
DESTINAZIONE D'USO PIANO TERRA:	-
DESTINAZIONE D'USO PIANI SUPERIORI:	-
UNITA' ABITATIVE PRESENTI:	-
GRADO DI CONSERVAZIONE:	pessimo
TIPOLOGIA DI INTERVENTO:	tipologia 4 - riqualificativa

ANNOTAZIONI GENERALI		SOGLIE STORICHE	
	edificio appartenente alla dorsale	presente nella mappa Vincolo Idrogeologico agg. anno 1923	<input checked="" type="checkbox"/>
	recupero sottotetto a fini abitativi	presente nel Programma di Fabbricazione anno 1967	<input type="checkbox"/>
	recupero sottotetto a fini abitativi con soprizzo (≤ 70 cm)	presente nell'aerofotogrammetrico anno 2007	<input type="checkbox"/>

ELEMENTI EDILIZI	STATO ATTUALE	C	PRESCRIZIONI	INDICAZIONI	ART.
zoccolatura	-				
cornici aperture	-				
serramenti	-				
oscuranti	-				
avvolgibili	-				
paraste/modanature	-				
griglie	-				
superfici murarie	pietra naturale	⊖	conservare	cfr. norme materiali lapidei	3.2
balconi/logge	-				
barriere/balaustre	-				
cornicioni/marcapiani	-				
gronda	-				
copertura e lattonomie	-				
pavimentazioni esterne	-				
recinzioni	-				

ANNOTAZIONI PARTICOLARI:

edificio ricadente nel progetto riqualificativo N.8 (vedasi RN.1-allegato)

LEGENDA SOGLIE STORICHE:

- primo rilievo planimetrico dell'edificio
 differente configurazione planimetrica rispetto alla soglia storica precedente

C - VALUTAZIONI DI CONFORMITA':

- conforme
 conforme, subordinato al rispetto delle prescrizioni/indicazioni delle NTA
 non conforme, ma eventualmente consentito dal parere favorevole della Commissione Paesaggio
 non conforme

Edificio CA29

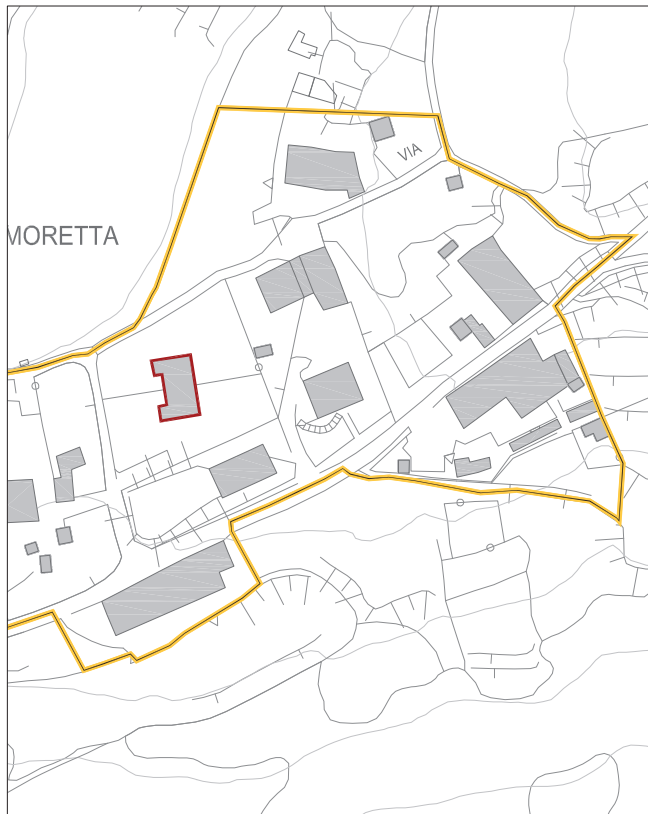

Aerofotogrammetrico

scala 1:2.000



Ortofotografia

scala 1:2.000



Fotografia 1



Fotografia 2

Edificio CA29

UBICAZIONE:	via Castello n. -
PROPRIETA':	proprietà privata
TIPOLOGIA DELL'EDIFICIO:	blocco isolato
NUMERO PIANI FUORI TERRA:	2
DESTINAZIONE D'USO PIANO TERRA:	residenziale
DESTINAZIONE D'USO PIANI SUPERIORI:	residenziale
UNITA' ABITATIVE PRESENTI:	2
GRADO DI CONSERVAZIONE:	ottimo
TIPOLOGIA DI INTERVENTO:	tipologia 3 - trasformativa

ANNOTAZIONI GENERALI		SOGLIE STORICHE	
	edificio appartenente alla dorsale	presente nella mappa Vincolo Idrogeologico agg. anno 1923	
	recupero sottotetto a fini abitativi	presente nel Programma di Fabbricazione anno 1967	
	recupero sottotetto a fini abitativi con soprizzo (≤ 70 cm)	presente nell'aerofotogrammetrico anno 2007	<input checked="" type="checkbox"/>

ELEMENTI EDILIZI	STATO ATTUALE	C	PRESCRIZIONI	INDICAZIONI	ART.
zoccolatura	-				
cornici aperture	-				
serramenti	legno naturale	○			3.3
oscuranti	legno naturale	○			3.4
avvolgibili	-				
paraste/modanature	-				
griglie	-				
superfici murarie	intonaco bianco	●	uniformare alla tavolozza		3.1
	pietra naturale	⊖	conservare	cfr. norme materiali lapidei	3.2
balconi/logge	legno naturale	○			3.7
barriere/balaustre	metallo grigio chiaro	●	uniformare alla tavolozza		3.8
cornicioni/marcapiani	-				
gronda	legno naturale	○			3.7
copertura e lattonerie	tegole in laterizio	⊖		cfr. norme lattonerie	3.5
pavimentazioni esterne	pietra naturale	⊖		cfr. norme pav. esterne	3.6
recinzioni	-				

LEGENDA SOGLIE STORICHE:

- primo rilievo planimetrico dell'edificio
- differente configurazione planimetrica rispetto alla soglia storica precedente

C - VALUTAZIONI DI CONFORMITA':

- conforme
- ⊖ conforme, subordinato al rispetto delle prescrizioni/indicazioni delle NTA
- non conforme, ma eventualmente consentito dal parere favorevole della Commissione Paesaggio
- non conforme

EDIFICIO CA30

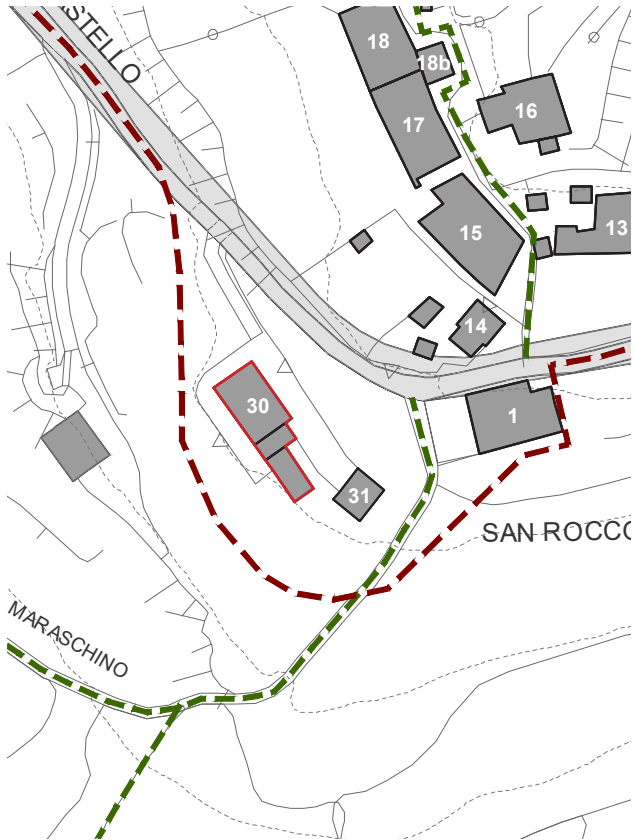

Aerofotogrammetrico

Scala 1:2000

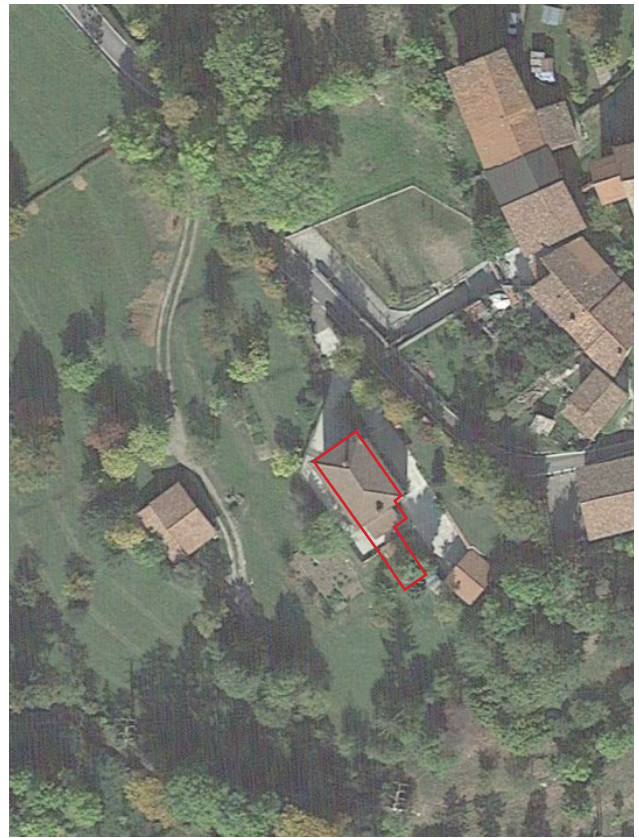

Ortofotografia

Scala 1:2000



Fotografia 1



Fotografia 2

EDIFICIO CA30

UBICAZIONE	via Castello N.36
PROPRIETÀ	Proprietà privata
TIPOLOGIA DELL'EDIFICIO	Blocco isolato
NUMERO PIANI FUORI TERRA	4
DESTINAZIONE D'USO PIANO TERRA	Autorimessa
DESTINAZIONE D'USO PIANI SUPERIORI	Residenziale
UNITÀ ABITATIVE PRESENTI	1
GRADO DI CONSERVAZIONE	Ottimo
TIPOLOGIA DI INTERVENTO	Tipologia 3 - trasformativa

ANNOTAZIONI GENERALI		SOGLIE STORICHE	
<input type="checkbox"/>	Edificio appartenente alla dorsale	Presente nella mappa Vincolo idrogeologico agg.anno 1923	<input type="checkbox"/>
<input type="checkbox"/>	Recupero sottotetto a fini abitativi	Presente nel programma di fabbricazione anno 1967	<input checked="" type="checkbox"/>
<input checked="" type="checkbox"/>	Recupero sottotetto a fini abitativi con sopralzo (≤ 70 cm)	Presente nell'aerofotogrammetrico anno 2007	<input type="checkbox"/>

ELEMENTI EDILIZI	STATO ATTUALE	C	PRESCRIZIONI	INDICAZIONI	ART.
zoccolatura	-				
cornici aperture	-				
serramenti	Legno bianco	○			
oscuranti	-				
avvolgibili	Legno marrone	⊖		cfr. norme avvolgibili	3.4
paraste/modanature	-				
griglie	-				
superfici murarie	Intonaco bianco	●	Uniformare alla tavolozza	cfr. norme sup. murarie	3.1
balconi/loggie	-				
barriere/balaustre	metallo antracite				
cornicioni/marcapiano	-				
gronda	metallo antracite	○			
copertura e lattonerie	tegole in laterizio	○			
pavimentazioni esterne	cemento	○			
recinzioni	metallo antracite	○			

LEGENDA SOGLIE STORICHE

- primo rilievo planimetrico dell'edificio
- differente configurazione planimetrica rispetto alla soglia storica precedente

LEGENDA SOGLIE STORICHE

- conforme
- ⊖ conforme, subordinato al rispetto delle prescrizioni/indicazioni delle NTA
- non conforme, ma eventualmente consentito dal parere favorevole della Commissione Paesaggio
- non conforme