QUADRANTE NORD - 2014

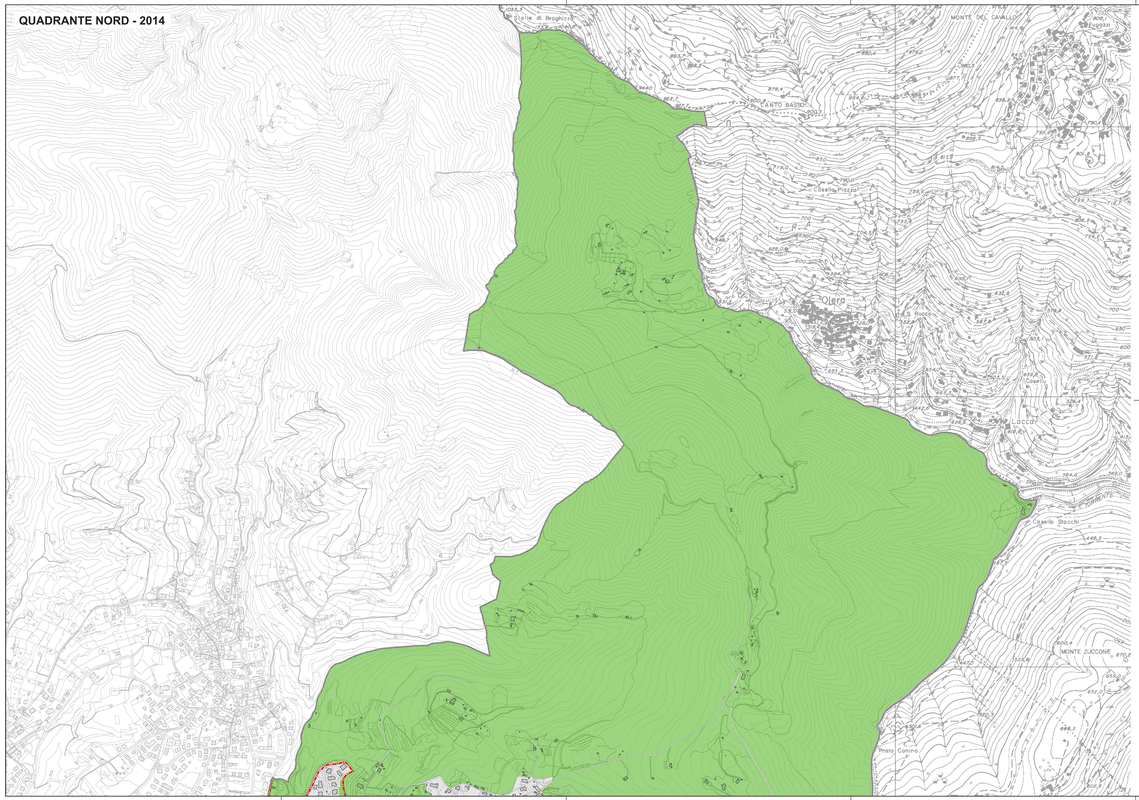

QUADRANTE NORD - 2024

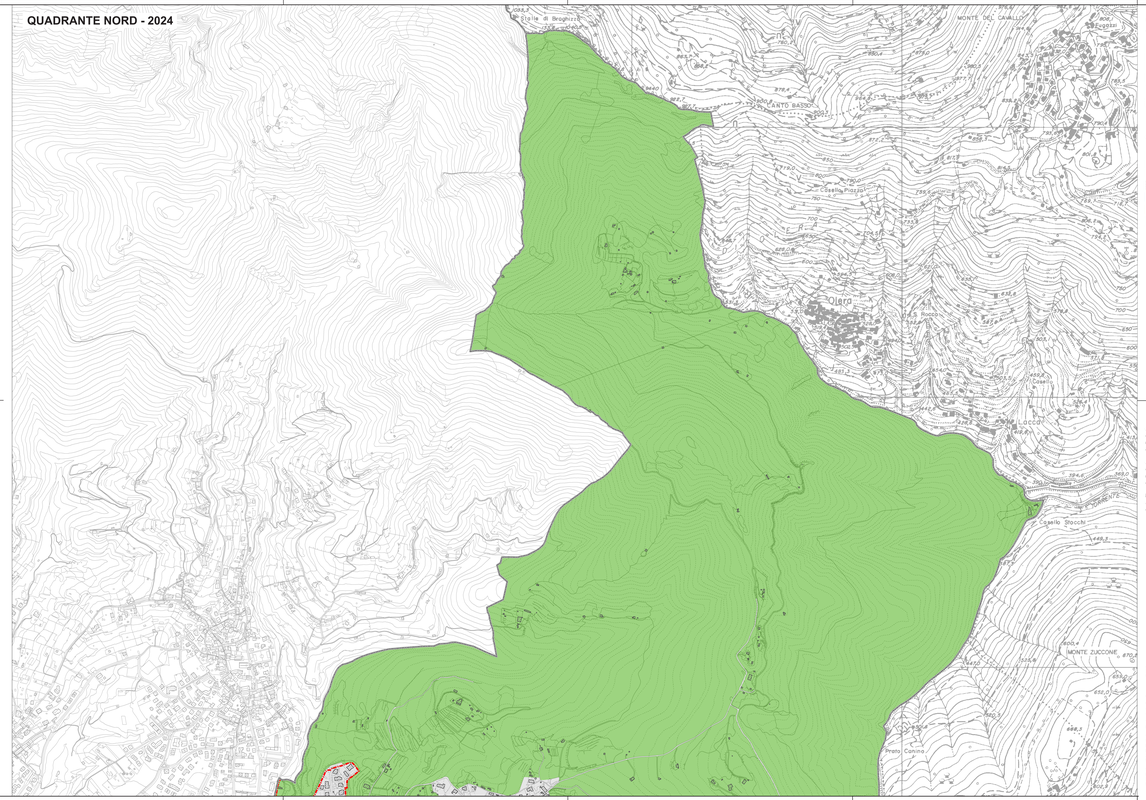

LEGENDA

CONSUMO DI SUOLO ALLA DATA 02/12/2014

- Suolo libero
- Superficie urbanizzata
- Superficie urbanizzabile
- Confine Comunale = 8.418.919,23 mq
- Perimetri AT previsti dal Documento di Piano al 2014
- Limite Zona Iniziativa Comunale Orientata vigente

CONSUMO DI SUOLO PREVISTO DALLA VARIANTE 2024

- Suolo libero
- Superficie urbanizzata
- Superficie urbanizzabile
- Confine Comunale = 8.418.919,23 mq
- Perimetri AT previsti dal Documento di Piano al 2014
- Ambiti di rigenerazione (art. 8-bis L.R. 12/2005 e s.m.i.)
- Limite Zona Iniziativa Comunale Orientata vigente

SUPERFICI	ANNI		SALDO
	2014	2024	
URBANIZZATA	1.722.538,96	1.804.839,69	82.300,73
URBANIZZABILE	87.806,84	12.548,30	-75.258,54
LIBERA	6.608.571,43	6.601.531,24	-7.042,19
TOTALE	8.418.919,23	8.418.919,23	0,00

ADOZIONE
delibera Consiglio Comunale
n.ro _____
data _____

APPROVAZIONE
delibera Consiglio Comunale
n.ro _____
data _____

MODIFICA
a seguito di
osservazioni N OSS

ARCHITETTO MARCO LANERI | info@laneri.net
24122 Alzano Lombardo | via Lombardo 18
M +39 339.2826398

Con:

ORAM studio
Arch. Michele Boneti | Arch. Luca Cerisoy Pettenza
Arch. Emanuela Muraveiko | Arch. Claudio Rossi

ARCH. ANDREA DE MATTEO

DR. EDOARDO LANERI

Valutazione Ambientale Strategica
STUDIO APRILE
DOTT. ANGELO QUADRELLI | info@stpra.com
DOTT. MARCELLO MAVARIA | info@stpra.com
24121 Bergamo | via Martiri di Cefalonia, 4
M +39 035/4294132

Studio di gestione del rischio idraulico
DOTT. GIANPIETRO CAMPANELLA | gcampanella@ctl.it
24010 Villa d'Almè | via Vittorio Veneto 3
M +39 035.636222

COMUNE DI
PONTERANICA
Provincia di Bergamo

PGT
REVISIONE 2023

PIANO DELLE REGOLE
TAVOLA DEL CONSUMO DI SUOLO
quadrante nord
SCALA 1:5.000

NOVEMBRE 2023
APRILE 2024

R.9.A